



カーテン(形態安定加工) : SC8102 レース : SC8720(P.295) トリム付クッション : SC8103・FN708 壁紙 : SGA2408(2021-2024 XSELECT)



◆SC8102

SD4



◆SC8103

SD4

SC8102-8103

Made in India

“ Double weave jacquard ”

ふっくらと仕上げたモロッカントイル柄。
トレンドのグレイッシュな2配色です。

標準価格 3,990円/m² [5,600円/m] 有効巾 140.4cm

【標準仕様】LP仕様(形態安定加工) 約2倍ヒダ(本縫い)裾:折返し

W ▶	~140	~210	~280	~351	~421
H ▼	2巾	3巾	4巾	5巾	6巾
~120	27,700	40,700	52,800	65,800	78,000
~140	30,600	44,500	58,900	72,700	86,400
~160	33,700	49,000	64,300	79,500	94,800
~180	37,600	54,400	71,900	88,700	106,200
~200	39,800	58,900	77,300	95,600	114,700
~220	42,900	62,700	82,600	103,300	123,000
~240	46,000	67,400	88,700	110,000	131,500
~260	49,000	72,700	95,600	119,200	142,100

(約1.5倍ヒダ) ~187 ~280 ~374 ~468 ~561

タッセル含む。片開き最大製作巾は300cm。

円(税別)/cm

ブレースィード ドラム式

W ▶	40~60	~90	~140	~190	~240
H ▼	1W	2W	3W	4W	5W
81~100	24,300	26,400	37,200	39,400	50,500
~120	25,400	27,500	39,800	41,900	54,200
~140	26,700	28,800	43,000	45,100	59,300
~160	28,300	30,400	45,700	47,800	63,300
~180	29,600	31,700	48,300	50,400	67,000
~200	30,900	33,000	50,900	53,000	70,900
~220	33,100	35,200	54,900	57,000	76,200

コード式 上記価格表-3,000円 (最小仕上り巾:18cm)

※写真の縫製スタイルは掲載価格とは異なる場合があります。

円(税別)/cm

組 成 | ポリエステル100%

リピート | ↑ 6.1cm ↔ 3.9cm

寸法変化率 | 水洗い: タテ-1.0%・ヨコ0% / ドライ: タテ-0.5%・ヨコ0%

サ-54



推奨スタイル

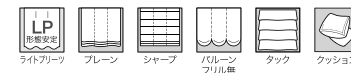

※生地製の製法上、縫製時に柄が合わない場合があります。

※生地製の特性上、糸の節が目立つことがあります。

※生地製の製法上、色によってミックス感の見え方が異なる場合があります。

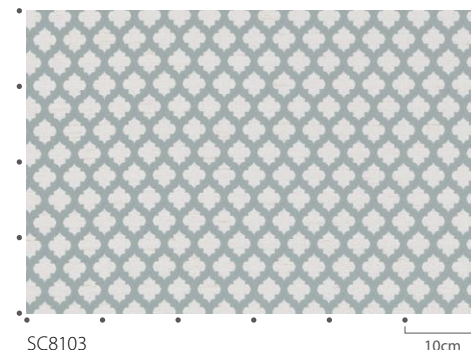

SC8103

10cm



おすすめレース : SC8720 (P.295)