



LS-63544

LS-63544

花柄のブラウスをイメージした、レトロでファッションブルなデザインです。

生地価格 2,020円/m² (3,000円/m) 生地巾 148cm

組成：ポリエステル100% リピート：↓13.6cm ↔ 6.8cm 取扱い表示：リ-30
寸法変化率：水洗い ↓-0.5% ↔ -0.7% ドライ ↓-0.7% ↔ -0.7% (日本製)



Function



UVカット率 ~50%未満

フライバシー②

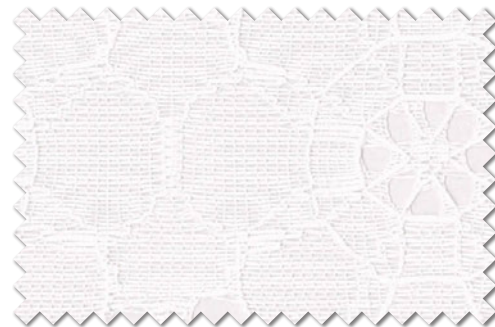

LS-63544

ナチュラル

レギュラー縫製		約2倍ヒダ / タッセルなし				
W	66~148 (2巾)	~222 (3巾)	~296 (4巾)	~370 (5巾)	~444 (6巾)	
~120	15,800	23,500	31,600	39,200	46,800	
~140	18,200	27,800	36,800	45,900	54,900	
~160	19,700	29,700	39,200	48,800	58,800	
~180	22,500	33,500	44,500	55,500	66,500	
~200	23,500	35,400	46,800	58,800	70,300	
~220	26,300	39,200	52,100	65,000	78,400	
~240	27,800	41,100	54,900	68,400	82,200	
~260	28,700	43,000	57,400	71,700	86,000	
~280	31,600	46,800	62,600	78,400	93,600	
約1.5倍ヒダ	87~192	~296	~394	~493	~592	税抜/円



LS-63545

LS-63545

透け感の美しい、繊細なデザインのレース。クラシカルな装いです。

生地価格 1,450円/m² (1,600円/m) 生地巾 110cm

組成：ポリエステル100% リピート：↓21.5cm ↔ 18.4cm 取扱い表示：リ-30
寸法変化率：水洗い ↓-0.3% ↔ 0.0% ドライ ↓-0.2% ↔ 0.4% (日本製)

※柄の特性上、柄合わせが若干ずれる事があります。



Function



UVカット率 ~50%未満

フライバシー②



LS-63545

ナチュラル

レギュラー縫製		約2倍ヒダ / タッセルなし				
W	49~110 (2巾)	~165 (3巾)	~220 (4巾)	~275 (5巾)	~330 (6巾)	
~120	10,300	15,200	20,200	25,200	30,400	
~140	11,400	17,000	22,800	28,400	34,200	
~160	12,600	19,100	25,200	31,600	37,700	
~180	14,100	20,800	27,800	34,800	41,500	
~200	15,200	22,800	30,400	37,700	45,400	
~220	15,200	22,800	30,400	37,700	45,400	
~240	16,400	24,500	32,700	40,900	49,100	
~260	17,800	26,600	35,400	44,100	52,900	
~280	19,100	28,400	37,700	47,300	56,600	
約1.5倍ヒダ	63~136	~220	~293	~366	~440	税抜/円