



ダブルシェード (ブレン+ブレン) 65-63365+63496



LS-63364* 遮光2級

100% design



LS-63365* 遮光1級(C)

100% design

LS-63365

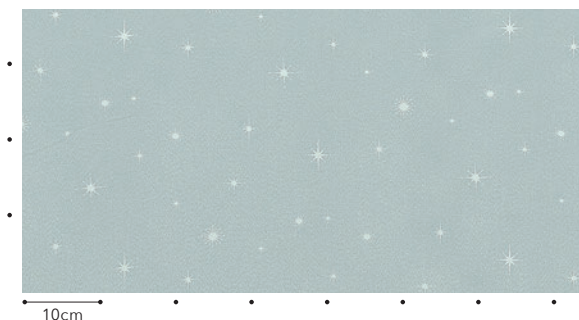

コーディネートレース LS-63467

P.232参照

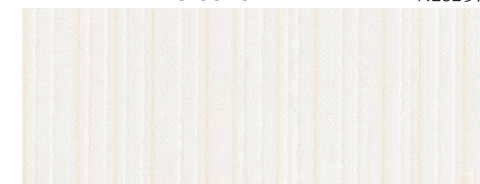

ウォッシュブル

LS-63364・63365

キラキラの星モチーフをプリント。モロッカンのインテリアにもおすすめです。

生地価格 3,400円/m² (5,100円/m)

生地巾 150cm

組成：ポリエステル100%

リピート：↓30.0cm ↔ 50.0cm

取扱い表示：リー-30

寸法変化率：水洗い ↓ 0.2% ↔ 0.2%

ドライ ↓ -0.5% ↔ 0.5% (日本製)

Style Mark

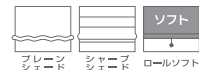

Function



形態安定縫製

約2倍ヒダ / タッセル含む

H	W	68~150 (2巾)	~225 (3巾)	~300 (4巾)	~375 (5巾)	~450 (6巾)
~120		29,200	42,200	55,100	68,100	81,000
~140		29,200	42,200	55,100	68,100	81,000
~160		33,500	48,700	63,800	79,000	94,000
~180		37,800	55,100	72,400	89,700	107,000
~200		37,800	55,100	72,400	89,700	107,000
~220		42,200	61,700	81,000	100,600	119,900
~240		46,500	68,100	89,700	111,300	132,900
~260		46,500	68,100	89,700	111,300	132,900
~280		50,800	74,600	98,300	122,200	145,800

約1.5倍ヒダ 89~200 ~300 ~400 ~500

※最大仕上りサイズ：片開きはW270cmまで、両開きはW540cmまで。 税抜/円

ブレンシェード

ドラム式 / style no.60

H	W	30~45	~90	~140	~190	~240
50~100		18,600	23,100	28,100	38,500	43,700
~140		22,200	26,800	32,000	45,200	50,600
~180		24,300	29,100	34,500	49,200	54,800
~220		26,600	31,400	37,000	53,100	59,100
~260		30,000	35,000	40,900	59,800	66,000
~300		32,300	37,400	43,400	63,800	70,300

※ドラム式=仕上り巾39cm以下の場合、仕上り丈は200cmまで。 税抜/円
※コード式価格=ドラム式価格-3,000円

※上記以外の寸法は別冊「お仕上り価格表」をご覧ください。