



LS-63203 / レース LS-63526



ブレースェード 60-63204



京都 生八ツ橋

京都の「生八ツ橋」がモチーフ。
優しい色合いと風通織で
立体感のある仕上がりに。



KYOTO



LS-63203*



LS-63204*

コーディネートレース LS-63526

P.273参照

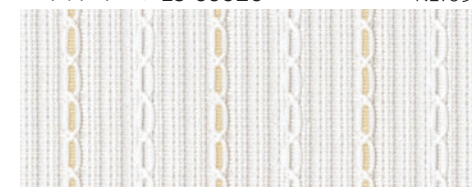

ウォッシュブル / ミラー

SOUVENIR JAPAN

LS-63203・63204

生地価格 3,460円/m² (5,100円/m)

生地巾 147cm

組成：ポリエステル100%

リピート：↓9.5cm ↔ 4.9cm

取扱い表示：リ-30

寸法変化率：水洗い ↓ 0.0% ↔ -0.2%

ドライ ↓ -0.5% ↔ -0.5% (日本製)

Style Mark



リレー

Function



※風通組織の特性上、表面に細かなシワが生じます。
※横並びの柄のため、縫製の際目曲がりが生じる事があります。

形態安定縫製

約2倍ヒダ / タッセル含む

H	W	65~147	~220	~294	~367	~441
		(2巾)	(3巾)	(4巾)	(5巾)	(6巾)
~120		27,000	38,400	49,900	61,300	72,800
~140		29,700	42,700	55,500	68,500	81,300
~160		31,900	46,200	60,600	74,900	89,100
~180		36,300	52,600	69,100	84,900	101,300
~200		39,100	56,900	74,200	92,000	109,900
~220		41,900	60,600	79,800	98,600	117,800
~240		44,100	64,800	84,900	105,600	125,600
~260		47,000	69,100	90,600	112,000	134,300
~280		49,900	72,800	96,300	119,200	142,100
約1.5倍ヒダ		86~190	~294	~392	~490	

※最大仕上りサイズ：片開きはW270cmまで、両開きはW540cmまで。 税抜/円

ブレースェード

ドラム式 / style no.60

H	W	30~45	~90	~140	~190	~240
		50~100	19,000	23,600	33,900	38,900
~140		21,700	26,400	38,700	43,800	49,300
~180		23,900	28,600	43,000	48,300	53,900
~220		27,000	31,800	48,700	54,000	60,000
~260		29,600	34,600	53,000	58,500	64,600
~300		32,300	37,400	57,800	63,400	69,800

※ドラム式=仕上り巾39cm以下の場合、仕上り丈は200cmまで。 税抜/円

※コード式価格=ドラム式価格-3,000円

※上記以外の寸法は別冊「お仕上り価格表」をご覧ください。