

D-4093 ~ 4095 | Natural



D-4093 プレーンシェード ダブルタイプ:R77H・D-4093 (フロント) + D-4478 (バック)

D-4093 ~ 4095

ネップ糸による素材感と小紋ボーダーを組合せフェミニンな装いに仕上げました。

生地価格 3,900 円/m<sup>2</sup> 5,850 円/m<sup>2</sup> 巾 150 cm

□ドレスアップ (約2倍ヒダカーテン・ドレスアップ加工)							D
(巾数)	1巾 (片開き)	2巾	3巾	4巾	5巾	6巾	
▼HW(cm)▶	30 ... 67	61 ... 150	... 225	... 300	... 375	... 450	
101 ... 120	17,100	32,400	47,000	62,400	77,000	92,400	
... 140	17,100	32,400	47,000	62,400	77,000	92,400	
... 160	19,500	36,500	53,500	70,500	87,500	105,300	
... 180	21,100	40,500	60,000	79,400	98,900	118,300	
... 200	23,500	44,600	66,500	87,500	109,400	130,500	
... 220	23,500	44,600	66,500	87,500	109,400	130,500	
... 240	26,000	49,500	72,900	96,400	119,900	144,200	
... 260	27,600	53,500	79,400	105,300	130,500	156,400	
... 280	30,000	57,600	85,900	113,400	141,800	169,300	
... 300	30,000	57,600	85,900	113,400	141,800	169,300	
(約1.5倍ヒダ)	30 ... 90	81 ... 200	... 300	... 400	... 500	... 600	VD
フラットD (約1.0倍ヒダなし)	30 ... 135	121 ... 270	... 420	... 570	... 720	... 870	FD

- 1巾は片開きのみ。
- フラットは2巾以上で片開きの場合、仕上り巾はプラス15cmまで製作可能です。
- スタイルやサイズの注意事項は「オーダーカーテンシステム」をご覧ください(P.266)。

■プレーンシェード						R07H ドラム式
(スワッグ数)	1	2	3	4	5	
▼HW(cm)▶	40 ... 47	... 93	... 140	... 190	... 240	
81 ... 100	23,000	27,700	32,800	44,000	49,300	
... 120	23,600	28,800	34,500	46,300	52,200	
... 140	24,900	30,800	36,900	50,600	57,000	
... 160	27,300	33,600	40,300	55,800	62,800	
... 180	29,500	36,400	43,600	60,600	68,100	
... 200	30,100	37,400	45,200	62,900	70,900	

- W30 ~ 39cmはH200cmまで製作可能です(W40cmと同一価格)。

◆コーディネートシアター / D-4467

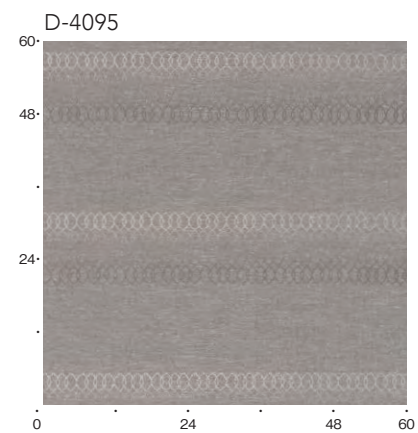

D-4093\*

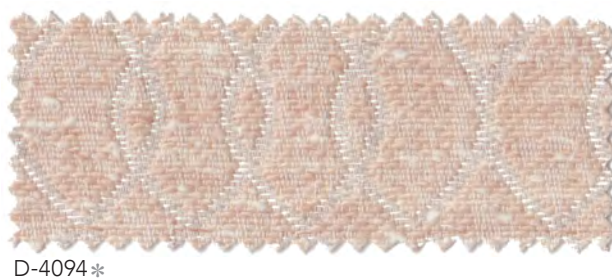

D-4094\*



D-4095\*

■組成 / ポリエステル100% ■リピート / タテ:約26.5cm ヨコ:約12.5cm ■寸法変化率 / 水洗い...タテ:-1.0%・ヨコ:-0.5% ドライ...タテ:-0.5%・ヨコ:-0.5%  
●デザインの特性上、柄合わせ部分のずれや柄曲がりが目立ちやすくなります。

W-5

