

# コウリン

スタイリッシュな和モダン空間に、存在感をもたせて。  
風通組織で織り成された光の輪を描いたパターンが、  
輝きを放ちます。

**SS** ¥7,020/㎡ (¥9,400/m) 巾134cm



リピート : タテ 61.0cm・ヨコ 33.3cm  
組成 : タテ ポリエステル100%・ヨコ ポリエステル100%  
寸法変化率 : 水洗い:タテ -1.0%・ヨコ 0.0%  
ドライ:タテ -1.0%・ヨコ 0.0%



■形態安定ライトウェーブ加工価格表 共生地タッセル含む(単位:円・税別/cm)

仕上り巾 約2倍ヒダ	~59 (1巾)	~134 (2巾)	~201 (3巾)	~268 (4巾)	~335 (5巾)	~402 (6巾)
~100(丈)	24,600	47,300	69,500	91,700	113,900	136,100
~120	24,600	47,300	69,500	91,700	113,900	136,100
~140	24,600	47,300	69,500	91,700	113,900	136,100
~160	31,600	61,300	90,500	119,700	148,900	178,100
~180	31,600	61,300	90,500	119,700	148,900	178,100
~200	31,600	61,300	90,500	119,700	148,900	178,100
~220	38,600	75,300	111,500	147,700	183,900	220,100
~240	38,600	75,300	111,500	147,700	183,900	220,100
~260	38,600	75,300	111,500	147,700	183,900	220,100
約1.5倍ヒダ	~79	~168	~268	~357	~446	~536

※1巾は片開きのみとなります。 ※片開きの最大仕上り巾は300cmです。

■ブレンシェード価格表(ドラム式) (単位:円・税別/cm)

仕上り巾	40~50	~90	~140	~190	~240
~100(丈)	23,800	28,400	42,300	46,900	53,000
~120	29,000	33,600	51,400	56,100	62,900
~140	29,100	33,600	51,500	56,200	62,900
~160	30,400	34,800	52,900	57,800	64,000
~180	34,400	38,800	60,900	65,700	71,900
~200	35,800	39,800	63,300	66,900	73,500
~220	35,900	39,800	63,400	67,000	73,500
~240	41,500	44,300	72,900	75,800	84,100

※上記以外のサイズについては、別冊お仕上がり価格表をご覧ください。  
※コード式価格=ドラム式価格-3,000円  
※連窓の際の柄合わせについては、別途ご相談ください。

## スタイル



ドレープ1227 レース1632



ML-1227



ML-1228



ML-1227

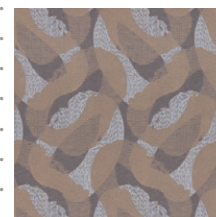

ML-1228

1目盛り10cm



ドレープ1228 シャープシェード1591  
クッション[手前から]1243(参考商品) 1242 1350(参考商品)

●ヒダの取り方により、写真とは柄の見え方が異なる場合があります。また、両開きの際に左右で柄が合わなくなる場合があります。  
●風通組織(二重織)のため、ヒダの谷間に若干シワがでる場合があります。生地特性として、ご了承ください。