

FT 6705

価格 2,200/m 1,470/m² 巾150cm



リピート：タテ 14.5cm・ヨコ 8.3cm 組成：ポリエステル100%

(K207)



ローマンシェード

推奨
スタイル



プレーン

スタンダード縫製

本縫い

約2倍ヒダ仕上(cm)	~150	~224	~300	~374	~450
使用中	2	3	4	5	6
仕上り丈(cm)	~120	~140	~160	~180	~200
	14,200	15,000	16,500	18,900	19,700
	21,200	22,400	24,800	28,300	29,500
	28,300	29,900	33,000	37,700	41,100
	35,400	37,300	41,300	47,100	56,600
	42,400	44,800	49,500	58,900	63,600
	53,000	57,000	60,900	73,100	
約1.5倍ヒダ仕上(cm)	~200	~300	~400	~500	~600
フラット仕上(cm)	~270	~414	~564	~708	~858

※仕上り丈261cm以上の価格は別冊価格表をご確認ください。
※ご発注サイズ・幅サイズはレール寸法の1.05倍がお勧めです。丈サイズはカン下寸法にてご発注ください。
※表示価格はタッセル代を含みません。タッセルをご希望の場合は500円/本にて承ります。

プレーンシェード

ドラム式

丈/巾(cm)	~50	~92	~142	~188	~236	~288
~90	17,400	20,600	24,200	30,200	33,700	37,600
~120	19,100	22,200	26,200	33,000	36,900	40,800
~150	20,800	24,000	28,200	35,900	40,300	44,200
~180	22,600	25,700	30,300	38,700	43,500	47,400
~210	(24,200)	27,400	32,200	41,500	46,800	50,700
~240	(26,000)	29,100	34,300	44,300	50,000	53,900
~270	(27,400)	30,600	36,000	46,700	52,900	56,800
~300	(29,600)	32,700	38,500	50,400	57,000	60,900

※()部分について…製作幅30cm~39cm迄の場合、丈201cm以上は製作できません。



レース | FT6705(スタンダード)

●日当たり状況によっては、数年程度で劣化が生じる場合があります。

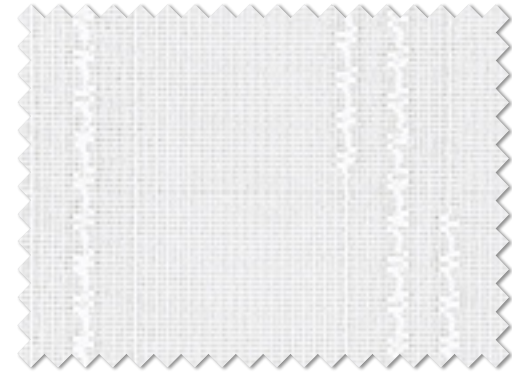

FT 6705(C) オフシェイド クラス 2

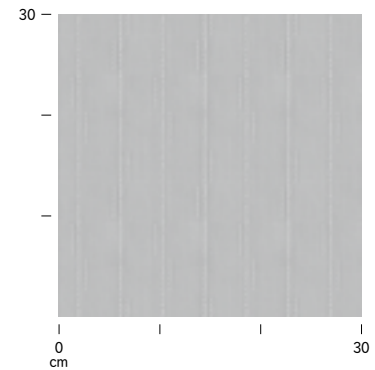

FT 6706

価格 6,900/m 2,300/m² 巾300cm



リピート：タテ ~cm・ヨコ 2.3cm 組成：ポリエステル100%

(K207)



ローマンシェード

推奨
スタイル



プレーン

スタンダード縫製 (ヨコ使い・ウェイトテープ付)

本縫い

約2倍ヒダ仕上(cm)	~100	~150	~200	~250	~300
仕上り丈(cm)	~120	~140	~160	~180	~200
	20,700	21,300	22,100	22,700	23,400
	30,300	31,300	32,200	33,300	34,200
	39,300	40,500	41,800	43,000	44,400
	48,100	49,800	51,300	52,900	54,400
	57,100	58,900	60,900	62,700	64,600
	66,600	68,400	70,300		
約1.5倍ヒダ仕上(cm)	~132	~200	~266	~332	~400
フラット仕上(cm)	~200	~300	~400	~500	~600

※仕上り丈261cm以上の価格は別冊価格表をご確認ください。
※ご発注サイズ・幅サイズはレール寸法の1.05倍がお勧めです。丈サイズはカン下寸法にてご発注ください。
※表示価格はタッセル代を含みません。タッセルをご希望の場合は500円/本にて承ります。
※生地のみのご発注の場合は、ウェイトテープは付いていませんのでご注意ください。

プレーンシェード

ドラム式

丈/巾(cm)	~50	~92	~140	~188	~236	~284
~90	20,300	26,200	33,200	39,400	46,400	53,400
~120	21,400	27,200	34,500	40,900	48,300	55,300
~150	22,400	28,300	35,900	42,400	50,300	57,300
~180	23,500	29,300	37,200	43,900	52,200	59,200
~210	(24,500)	30,400	38,600	45,400	54,200	61,200
~240	(25,600)	31,400	39,900	46,900	56,100	63,100
~270	(26,600)	32,500	41,300	48,400	58,100	65,100
~280	(27,700)	33,500	42,600	49,900	60,000	67,000

※()部分について…製作幅30cm~39cm迄の場合、丈201cm以上は製作できません。



レース | FT6706(スタンダード)

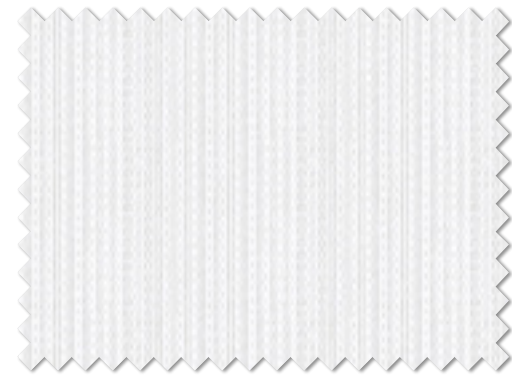

FT 6706(C) オフシェイド クラス 1

●組織の特性上、強い接触や摩擦等により目よれが生じる場合があります。