

# FT 6683

価格 6,000/m 2,000/m<sup>2</sup> 巾300cm

リピート：タテ ーcm・ヨコ 2.5cm 組成：ポリエステル100%

(K207) 40



他の物と分けて洗ってください。脱水は30秒以内  
形を整えて自然乾燥してください。  
クリーニング店では収縮の原因になりますので低温で乾燥ください  
デリケートな生地のため、取扱いはご注意ください

この取扱表示は生地の表示です。形態安定加工を行った場合はアイロンが不可になります。



ローマンシェード



## スタンダード縫製 (ヨコ使い・ウェイトテープ付)

本縫い

約2倍ヒダ仕上(cm)	～100	～150	～200	～250	～300
仕上り丈 (cm)					
～120	18,600	26,600	34,700	42,600	50,700
～140	19,200	27,600	35,900	44,300	52,500
～160	20,000	28,500	37,200	45,800	54,500
～180	20,600	29,600	38,400	47,400	56,300
～200	21,300	30,500	39,800	48,900	58,200
～220	22,100	31,500	41,100	50,600	60,200
～240	22,700	32,600	42,300	52,200	62,000
～260	23,400	33,500	43,700	53,700	63,900
約1.5倍ヒダ仕上(cm)	～132	～200	～266	～332	～400
フラット仕上(cm)	～200	～300	～400	～500	～600

※仕上り丈261cm以上の価格は別冊価格表をご確認ください。

※ご発注サイズ…幅サイズはレール寸法の1.05倍がお勧めです。丈サイズはカン下寸法にてご発注ください。

※表示価格はタッセル代を含みません。タッセルをご希望の場合は500円/本にて承ります。

※生地のみのご発注の場合は、ウェイトテープは付いていませんのでご注意ください。

## プレーンシェード

ドラム式

丈/巾 (cm)	～50	～92	～140	～188	～236	～284
～90	18,900	25,100	31,000	37,500	44,000	50,600
～120	20,000	26,100	32,300	39,000	45,900	52,500
～150	21,000	27,200	33,700	40,500	47,900	54,500
～180	22,100	28,200	35,000	42,000	49,800	56,400
～210	(23,100)	29,300	36,400	43,500	51,800	58,400
～240	(24,200)	30,300	37,700	45,000	53,700	60,300
～270	(25,200)	31,400	39,100	46,500	55,700	62,300
～280	(26,300)	32,400	40,400	48,000	57,600	64,200

※( )部分について…製作幅30cm～39cm迄の場合、丈201cm以上は製作できません。



レース | FT6683 (スタンダード) /  
ドレープ | FT6180 (スタンダード)

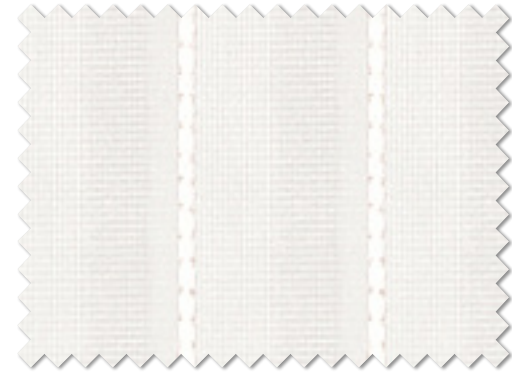

FT 6683 ( C ) オフシェイド クラス 3

- 極細糸を使用している為、日当たり状況によっては数年で生地の破れや裂けが生じることがあります。
- 組織の特性上、強い接触や摩擦等により目よれが生じる場合があります。

# FT 6684

価格 6,000/m 2,000/m<sup>2</sup> 巾300cm

リピート：タテ ーcm・ヨコ 2.9cm 組成：ポリエステル100%

(K207) 40



他の物と分けて洗ってください。脱水は30秒以内  
形を整えて自然乾燥してください。  
クリーニング店では収縮の原因になりますので低温で乾燥ください  
デリケートな生地のため、取扱いはご注意ください

この取扱表示は生地の表示です。形態安定加工を行った場合はアイロンが不可になります。



ローマンシェード



## スタンダード縫製 (ヨコ使い・ウェイトテープ付)

本縫い

約2倍ヒダ仕上(cm)	～100	～150	～200	～250	～300
仕上り丈 (cm)					
～120	19,200	27,200	35,300	43,200	51,300
～140	19,800	28,200	36,500	44,900	53,100
～160	20,600	29,100	37,800	46,400	55,100
～180	21,200	30,200	39,000	48,000	56,900
～200	21,900	31,100	40,400	49,500	58,800
～220	22,700	32,100	41,700	51,200	60,800
～240	23,300	33,200	42,900	52,800	62,600
～260	24,000	34,100	44,300	54,300	64,500
約1.5倍ヒダ仕上(cm)	～132	～200	～266	～332	～400
フラット仕上(cm)	～200	～300	～400	～500	～600

※仕上り丈261cm以上の価格は別冊価格表をご確認ください。

※ご発注サイズ…幅サイズはレール寸法の1.05倍がお勧めです。丈サイズはカン下寸法にてご発注ください。

※表示価格はタッセル代を含みません。タッセルをご希望の場合は500円/本にて承ります。

※生地のみのご発注の場合は、ウェイトテープは付いていませんのでご注意ください。

## プレーンシェード

ドラム式

丈/巾 (cm)	～50	～92	～140	～188	～236	～284
～90	19,500	25,100	31,600	37,500	44,000	50,600
～120	20,600	26,100	32,900	39,000	45,900	52,500
～150	21,600	27,200	34,300	40,500	47,900	54,500
～180	22,700	28,200	35,600	42,000	49,800	56,400
～210	(23,700)	29,300	37,000	43,500	51,800	58,400
～240	(24,800)	30,300	38,300	45,000	53,700	60,300
～270	(25,800)	31,400	39,700	46,500	55,700	62,300
～280	(26,900)	32,400	41,000	48,000	57,600	64,200

※( )部分について…製作幅30cm～39cm迄の場合、丈201cm以上は製作できません。



レース | FT6684 (スタンダード) /  
ドレープ | FT6345 (スタンダード)



FT 6684 ( I ) オフシェイド クラス 3

- 組織の特性上、強い接触や摩擦等により目よれが生じる場合があります。