

FT 6674

価格 4,600/m 4,600/m² 巾100cm

リピート：タテ 21.0cm・ヨコ 6.3cm 組成：アクリル系100%

(K102)



洗濯機は使用しないでください
手を洗って自然乾燥してください
クリーニング店では収縮の原因になりますので低温で乾燥ください



夏ECO
15%
以上
ランク B

推奨
スタイル

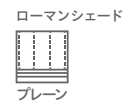

スタンダード縫製

本縫い

約2倍ヒダ仕上(cm)	~84	~144	~200	~250	~300
使用中	2	3	4	5	6
仕上り丈 (cm)	~120	~140	~160	~180	~200
	19,600	21,900	24,200	27,600	29,900
	29,400	32,800	36,300	41,400	44,900
	39,100	43,700	48,300	55,200	59,800
	48,900	54,700	60,400	69,000	74,800
	58,700	65,600	72,500	82,800	89,700
	96,600	103,500	110,400		
約1.5倍ヒダ仕上(cm)	~122	~198	~266	~332	~400
フラット仕上(cm)	~170	~264	~364	~458	~558

※仕上り丈261cm以上の価格は別冊価格表をご確認ください。
※ご発注サイズ・幅サイズはレール寸法の1.05倍がお勧めです。丈サイズはカン下寸法にてご発注ください。
※表示価格はタッセル代を含みません。タッセルをご希望の場合は500円/本にて承ります。



レース | FT6674 (スタンダード)



FT 6674 (I) オフシェイド クラス 2

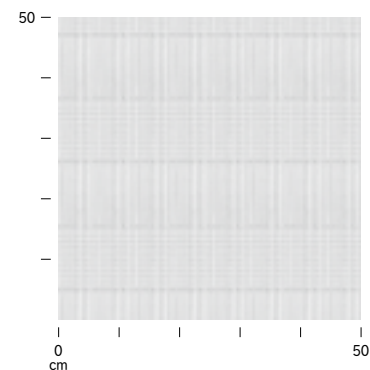

プレーンシェード

ドラム式

丈/巾 (cm)	~50	~92	~140	~188	~236	~284
~ 90	20,700	23,900	33,400	36,900	46,400	50,000
~120	22,700	25,800	36,500	40,200	51,000	54,600
~150	25,600	28,800	41,600	45,400	58,600	62,200
~180	27,600	30,700	44,800	48,800	63,200	66,800
~210	(30,000)	33,200	48,900	53,000	69,400	73,000
~240	(32,900)	36,000	53,900	58,200	76,800	80,400
~270	(34,800)	38,000	57,100	61,500	81,500	85,100
~300	(37,800)	40,900	62,100	66,700	89,000	92,600

※()部分について…製作幅30cm~39cm迄の場合、丈201cm以上は製作できません。

FT 6675

価格 3,600/m 3,600/m² 巾100cm

リピート：タテ ーcm・ヨコ 8.0cm 組成：アクリル系100%

(K102)



洗濯機は使用しないでください
手を洗って自然乾燥してください
クリーニング店では収縮の原因になりますので低温で乾燥ください



夏ECO
15%
以上
ランク B

推奨
スタイル

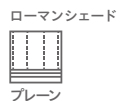

スタンダード縫製

本縫い

約2倍ヒダ仕上(cm)	~84	~144	~200	~250	~300
使用中	2	3	4	5	6
仕上り丈 (cm)	~120	~140	~160	~180	~200
	15,200	17,100	19,000	20,900	22,800
	22,800	25,700	28,500	31,400	34,200
	30,400	34,200	38,000	41,800	45,600
	38,000	42,800	47,500	52,300	57,000
	45,600	51,300	57,000	62,700	68,400
	74,100	79,800	85,500		
約1.5倍ヒダ仕上(cm)	~122	~198	~266	~332	~400
フラット仕上(cm)	~170	~264	~364	~458	~558

※仕上り丈261cm以上の価格は別冊価格表をご確認ください。
※ご発注サイズ・幅サイズはレール寸法の1.05倍がお勧めです。丈サイズはカン下寸法にてご発注ください。
※表示価格はタッセル代を含みません。タッセルをご希望の場合は500円/本にて承ります。



レース | FT6675 (スタンダード)



FT 6675 (BE) オフシェイド クラス 3

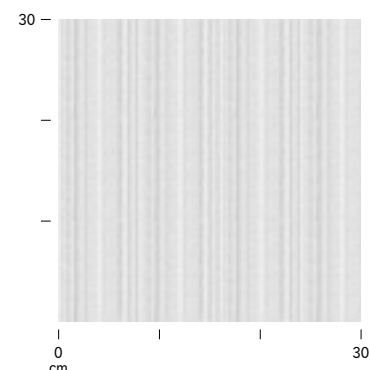

プレーンシェード

ドラム式

丈/巾 (cm)	~50	~92	~140	~188	~236	~284
~ 90	18,700	21,900	29,400	32,900	40,300	43,900
~120	20,900	24,000	32,800	36,500	45,500	49,100
~150	23,000	26,200	36,400	40,200	50,700	54,300
~180	25,100	28,200	39,800	43,800	55,800	59,400
~210	(27,200)	30,400	43,400	47,500	61,100	64,700
~240	(29,400)	32,500	46,900	51,200	66,200	69,800
~270	(31,500)	34,700	50,400	54,800	71,500	75,100
~300	(33,700)	36,800	53,900	58,500	76,600	80,200

※()部分について…製作幅30cm~39cm迄の場合、丈201cm以上は製作できません。