

FT 6667・6668

価格 3,100/m 2,100/m² 巾148cm

リピート：タテ 2.6cm・ヨコ 2.8cm 組成：ポリエステル100% (K201)         写真は30秒以内
形を整えて自然乾燥してください
クリーニング店では取縮の原因になりますので低温で乾燥ください
この取扱表示は生地が表示です。形態安定加工を行った場合はアイロンが不可になります。



ローマンシェード
推奨
スタイル
プレーン



レース | FT6668 (スタンダード)

スタンダード縫製

本縫い

約2倍ヒダ仕上(cm)	～146	～222	～296	～370	～444
使用中	2	3	4	5	6
仕上り丈(cm)					
～120	16,400	24,500	32,700	40,900	49,000
～140	18,300	27,400	36,500	45,700	54,800
～160	20,200	30,300	40,400	50,500	60,600
～180	22,100	33,200	44,200	55,300	66,300
～200	24,100	36,100	48,100	60,100	72,100
～220	25,000	37,500	50,000	62,500	75,000
～240	27,900	41,800	55,800	69,700	83,600
～260	29,800	44,700	59,600	74,500	89,400
約1.5倍ヒダ仕上(cm)	～196	～296	～394	～492	～592
フラット仕上(cm)	～266	～408	～556	～698	～846

※仕上り丈261cm以上の価格は別冊価格表をご確認ください。
※ご注文サイズ…幅サイズはレール寸法の1.05倍がお勧めです。丈サイズはカン下寸法にてご注文ください。
※表示価格はタッセル代を含みません。タッセルをご希望の場合は500円/本にて承ります。

プレーンシェード

ドラム式

丈/巾(cm)	～50	～92	～140	～188	～236	～284
～90	18,500	21,700	25,200	32,400	35,900	39,500
～120	20,500	23,600	27,400	35,700	39,600	43,200
～150	22,400	25,600	29,700	39,100	43,500	47,100
～180	24,500	27,600	32,000	42,500	47,300	50,900
～210	(26,400)	29,600	34,300	45,800	51,100	54,700
～240	(28,100)	31,200	36,200	48,600	54,300	57,900
～270	(30,300)	33,500	38,800	52,500	58,700	62,300
～300	(32,400)	35,500	41,100	55,900	62,500	66,100

※()部分について…製作幅30cm～39cm迄の場合、丈201cm以上は製作できません。

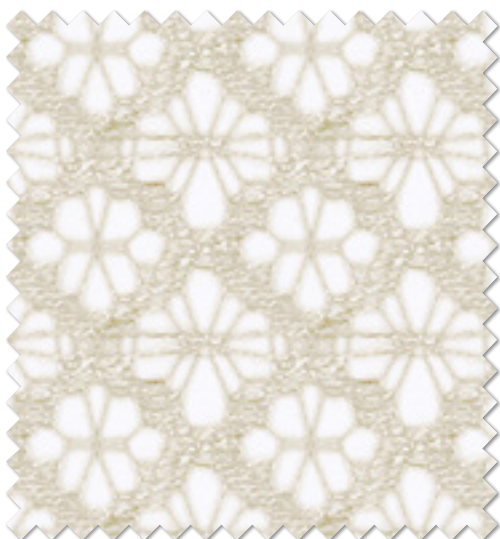

FT 6667 (BE) オフシェイド クラス4



FT 6668 (P) オフシェイド クラス4

●伸縮しやすい生地のため、丈や巾が安定しないことがあります。