

FT 6660・6661

価格 3,000/m 2,070/m² 巾145cm

リピート：タテ 24.0cm・ヨコ 13.2cm 組成：ポリエステル100% (K207)



他の物と分けて洗ってください。脱水は30秒以内
形を整えて自然乾燥してください
クリーニング店では収縮の原因になりますので低温で乾燥ください
デリケートな生地のため、取扱いにはご注意ください
この取扱い表示は生地の表示です。形態安定加工を行った場合はアイロンが不可になります。



推奨
スタイル



レース | FT6661 (スタンダード)

スタンダード縫製

本縫い

約2倍ヒダ仕上(cm)	～140	～216	～290	～362	～434
使用巾	2	3	4	5	6
仕上り丈(cm)					
～120	15,900	23,900	31,800	39,700	47,700
～140	18,700	28,100	37,400	46,700	56,100
～160	20,600	30,900	41,100	51,400	61,700
～180	22,500	33,700	44,900	56,100	67,300
～200	22,500	33,700	44,900	56,100	67,300
～220	25,300	37,900	50,500	63,100	75,700
～240	27,100	40,700	54,200	67,700	81,300
～260	29,900	44,900	59,800	74,700	89,700
約1.5倍ヒダ仕上(cm)	～192	～290	～386	～482	～580
フラット仕上(cm)	～260	～399	～544	～683	～828

※仕上り丈261cm以上の価格は別冊価格表をご確認ください。
※ご発注サイズ…幅サイズはレール寸法の1.05倍がお勧めです。丈サイズはカン下寸法にてご発注ください。
※表示価格はタッセル代を含みません。タッセルをご希望の場合は500円/本にて承ります。

プレーンシェード

ドラム式

丈/巾(cm)	～50	～92	～137	～188	～236	～278
～90	18,300	21,500	24,800	32,100	35,600	38,700
～120	20,300	23,400	27,000	35,400	39,300	42,500
～150	22,800	26,000	29,900	39,900	44,300	47,400
～180	24,500	27,600	31,800	42,600	47,400	50,600
～210	(26,100)	29,300	33,800	45,300	50,600	53,700
～240	(28,100)	31,200	36,000	48,600	54,300	57,500
～270	(30,600)	33,800	38,900	53,100	59,300	62,400
～300	(32,300)	35,400	40,800	55,800	62,400	65,600

※()部分について…製作幅30cm～39cm迄の場合、丈201cm以上は製作できません。



FT 6660(I) オフシェイド クラス4



FT 6661(BE) オフシェイド クラス4

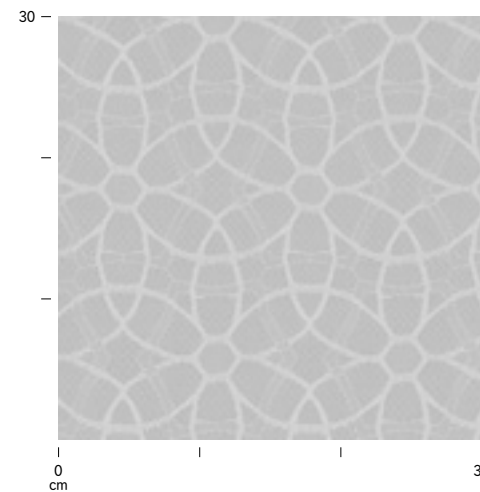

●日当たり状況によっては、数年程度で劣化が生じる場合があります。