

FT 6557-6560

価格 4,000/m 2,670/m² 巾150cm

リピート：タテ ーcm・ヨコ ーcm 組成：ポリエステル100% (K201) 

※水は30秒以内
形を整えて自然乾燥してください
クリーニング店では取縮の原因になりますので低温で乾燥ください
この取扱いは生地での表示です。形態安定加工を行った場合はアイロンが不可になります。



推奨
スタイル

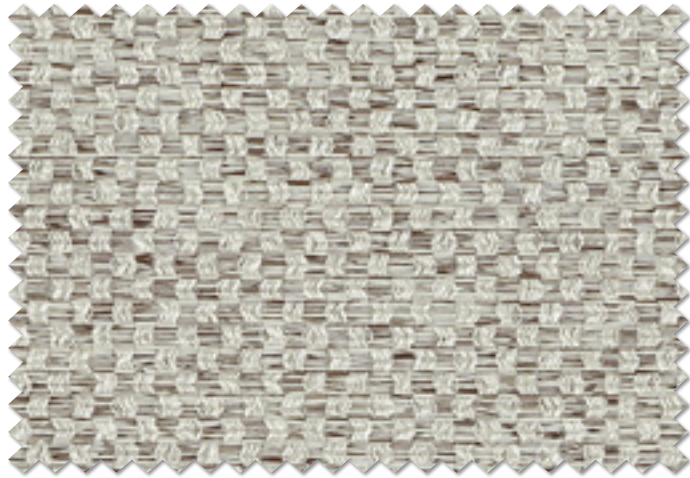
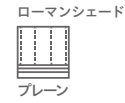

FT 6557(I)

遮光 2 級

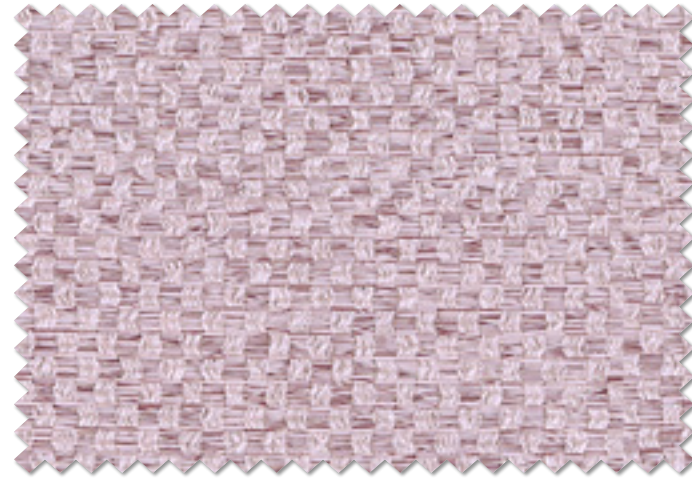

FT 6558(LP)

遮光 2 級

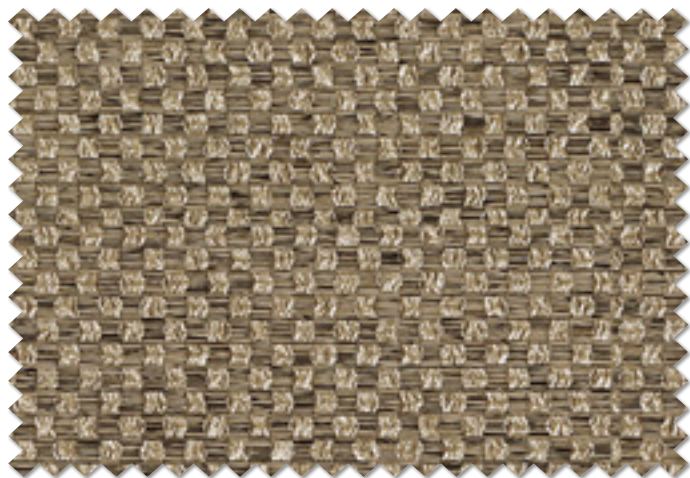

FT 6559(BR)

遮光 2 級

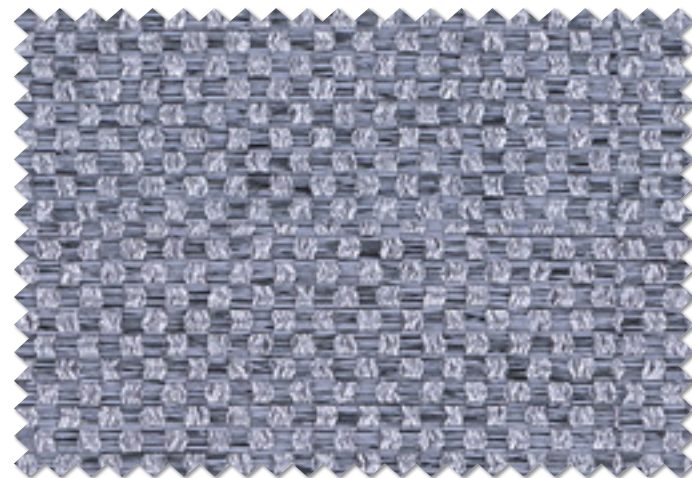

FT 6560(B)

遮光 2 級

ソフトウェア縫製

本縫い

約2倍ヒダ仕上 (cm)	~150	~224	~300	~374	~450	
使用巾	2	3	4	5	6	
仕上り丈(cm)	~120	21,100	30,800	40,400	50,000	59,700
	~140	23,500	34,400	45,200	56,100	66,900
	~160	25,900	38,000	50,000	62,100	74,100
	~180	28,400	41,600	54,900	68,100	81,400
	~200	30,800	45,200	59,700	74,100	88,600
	~220	33,200	48,800	64,500	80,200	95,800
	~240	35,600	52,500	69,300	86,200	103,100
	~260	38,000	56,100	74,100	92,200	110,300

約1.5倍ヒダ仕上 (cm)	~200	~300	~400	~500	~600
フラット仕上 (cm)	~270	~414	~564	~708	~858

※仕上り丈261cm以上の価格は別冊価格表をご確認ください。
※ご発注サイズ…幅サイズはレール寸法の1.05倍がお勧めです。丈サイズはカン下寸法にてご発注ください。
※表示価格はタッセル代を含みます。
※ソフトウェア加工の最小製作丈は60cmです。
上記価格表の片開きの最大製作幅(カーテン1枚)は、2倍ヒダ300cm、1.5倍ヒダ400cm、フラット600cmです。

プレーンシェード

ドラム式

丈/巾 (cm)	~50	~92	~142	~188	~236	~288
~90	19,100	22,300	25,900	33,700	37,200	41,100
~120	21,400	24,500	28,500	37,600	41,500	45,400
~150	23,600	26,800	31,000	41,500	45,900	49,800
~180	25,900	29,000	33,600	45,400	50,200	54,100
~210	(28,100)	31,300	36,100	49,300	54,600	58,500
~240	(30,400)	33,500	38,700	53,200	58,900	62,800
~270	(32,600)	35,800	41,200	57,100	63,300	67,200
~300	(34,900)	38,000	43,800	61,000	67,600	71,500

※()部分について…製作幅30cm~39cm迄の場合、丈201cm以上は製作できません。

●表面または裏面に、引っ掛かりやすい部分があります。