

FT 6493・6494

価格 7,800/m 5,240/m² 巾149cm

リピート：タテ 23.7cm・ヨコ 16.5cm 組成：ポリエステル100% (K201)        図柄は30秒以内
形を整えて自然乾燥してください
クリーニング店では取縮の原因になりますので低温で乾燥ください
この取扱表示は生地を表示です。形態安定加工を行った場合はアイロンが不可になります。



ドレープ | FT6493 (ソフトウェーブ) / レース | FT6694 (スタンダード)

ソフトウェーブ縫製 すくい

約2倍ヒダ仕上 (cm)	～148	～222	～298	～372	～446
使用中	2	3	4	5	6
仕上り丈 (cm)					
～120	36,200	53,000	69,800	86,600	103,400
～140	40,200	59,000	77,700	96,500	115,300
～160	46,100	67,900	89,600	111,400	133,100
～180	50,100	73,800	97,500	121,200	145,000
～200	56,000	82,700	109,400	136,100	162,800
～220	56,000	82,700	109,400	136,100	162,800
～240	59,900	88,600	117,300	146,000	174,600
～260	63,900	94,500	125,200	155,800	186,500
約1.5倍ヒダ仕上 (cm)	～198	～298	～396	～496	～596
フラット仕上 (cm)	～268	～411	～560	～703	～852

※仕上り丈261cm以上の価格は別冊価格表をご確認ください。
 ※ご注文サイズ…幅サイズはレール寸法の1.05倍がお勧めです。丈サイズはカン下寸法にてご注文ください。
 ※表示価格はタッセル代を含みます。
 ※ソフトウェーブ加工の最小製作丈は60cmです。
 上記価格表の片開きの最大製作幅(カーテン1枚)は、2倍ヒダ300cm、1.5倍ヒダ400cm、フラット600cmです。

プレーンシェード ドラム式

丈 / 巾 (cm)	～50	～92	～141	～188	～236	～286
～90	24,100	27,300	30,900	43,700	47,200	50,900
～120	27,500	30,600	34,500	49,800	53,700	57,500
～150	31,700	34,900	39,100	57,600	62,000	65,700
～180	35,100	38,200	42,700	63,800	68,600	72,400
～210	(37,700)	40,900	45,700	68,400	73,700	77,400
～240	(41,100)	44,200	49,300	74,600	80,300	84,100
～270	(45,200)	48,400	53,800	82,300	88,500	92,200
～300	(48,700)	51,800	57,500	88,500	95,100	98,900

※()部分について…製作幅30cm～39cm迄の場合、丈201cm以上は製作できません。



FT 6493 (BE)

遮光1級



FT 6494 (P)

遮光1級

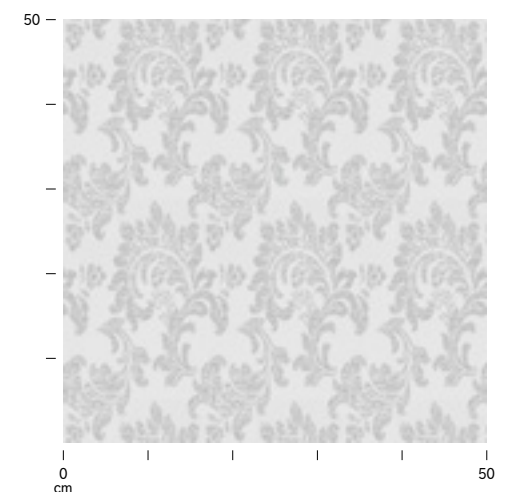

●表面または裏面に、引っ掛けやすい部分があります。