

# FT 6471 - 6473

価格 10,400/m 6,760/m<sup>2</sup> 巾154cm

リピート：タテ 38.5cm・ヨコ 25.7cm 組成：ポリエステル100% (K201) 

※水は30秒以内  
形を整えて自然乾燥してください  
クリーニング店では収縮の原因になりますので低温で乾燥ください  
この取扱いは生地での表示です。形態安定加工を行った場合はアイロンが不可になります。



推奨  
スタイル



FT 6471 (LBR)

遮光 2 級



FT 6472 (LV)

遮光 2 級



FT 6473 ( B )

遮光 2 級

## ソフトウェア縫製

**本縫い**

約2倍ヒダ仕上 (cm)	~154	~230	~308	~384	~462	
使用巾	2	3	4	5	6	
仕上り丈(cm)	~120	53,000	78,000	103,000	127,900	152,900
	~140	53,000	78,000	103,000	127,900	152,900
	~160	63,000	93,000	122,900	152,900	182,800
	~180	63,000	93,000	122,900	152,900	182,800
	~200	70,500	104,200	137,900	171,600	205,300
	~220	70,500	104,200	137,900	171,600	205,300
	~240	80,500	119,200	157,900	196,600	235,200
	~260	80,500	119,200	157,900	196,600	235,200
約1.5倍ヒダ仕上 (cm)	~204	~308	~410	~512	~616	
フラット仕上 (cm)	~278	~426	~580	~728	~882	

※仕上り丈261cm以上の価格は別冊価格表をご確認ください。  
 ※ご発注サイズ・幅サイズはレール寸法の1.05倍がお勧めです。丈サイズはカン下寸法にてご発注ください。  
 ※表示価格はタッセル代を含みます。  
 ※ソフトウェア加工の最小製作丈は60cmです。  
 上記価格表の片開きの最大製作幅(カーテン1枚)は、2倍ヒダ300cm、1.5倍ヒダ400cm、フラット600cmです。  
 ※2倍ヒダに仕立てる場合、柄の見え方を優先させて縫製しているため他の商品とは、山数・山間が変わる場合があります。  
 1.5倍ヒダの場合は、柄の見え方を優先することはできません。

## プレーンシェード

**ドラム式**

丈 / 巾 (cm)	~50	~92	~146	~188	~236	~296
~90	27,200	30,400	34,300	49,900	53,400	57,900
~120	32,500	35,600	39,900	59,700	63,600	68,100
~150	37,600	40,800	45,300	69,500	73,900	78,400
~180	42,900	46,000	50,900	79,400	84,200	88,700
~210	(43,900)	47,100	52,200	80,900	86,200	90,700
~240	(48,100)	51,200	56,700	88,600	94,300	98,800
~270	(53,300)	56,500	62,200	98,400	104,600	109,100
~300	(58,500)	61,600	67,700	108,200	114,800	119,300

※( )部分について、製作幅30cm~39cm迄の場合、丈201cm以上は製作できません。

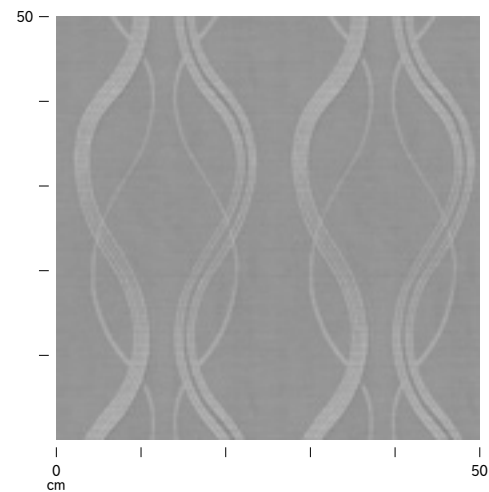

- 意匠糸を使用しているため、部分的に糸の太細や塊があります。
- 風通(二重)組織の為、表と裏の間に隙間があります。折り曲げると膨らみや、うね状の盛り上がりが見えることがあります。