

FT 6284 - 6286

価格 6,000/m 4,000/m² 巾150cm

リピート：タテ 49.0cm・ヨコ 25.0cm 組成：ポリエステル100% (K201)



※写真は30秒以内
目を離して自然乾燥してください
クリーニング店では収縮の原因になりますので低温で乾燥ください
この取扱表示は生地を表示です。形態安定加工を行った場合はアイロンが不可になります。



推奨
スタイル

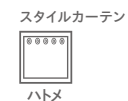

FT 6284(I)



FT 6285(LY)



FT 6286(LP)

ソフトウェア縫製

本縫い

約2倍ヒダ仕上 (cm)	~150	~224	~300	~374	~450
使用中	2	3	4	5	6
仕上り丈(cm)	~120	~140	~160	~180	~200
	34,300	50,400	66,400	82,500	98,500
	34,300	50,400	66,400	82,500	98,500
	42,400	62,400	82,500	102,600	122,600
	42,400	62,400	82,500	102,600	122,600
	42,400	62,400	82,500	102,600	122,600
	50,400	74,500	98,500	122,600	146,700
	50,400	74,500	98,500	122,600	146,700
	58,400	86,500	114,600	142,700	170,800

約1.5倍ヒダ仕上 (cm)	~200	~300	~400	~500	~600
フラット仕上 (cm)	~270	~414	~564	~708	~858

※仕上り丈261cm以上の価格は別冊価格表をご確認ください。
※ご発注サイズ・幅サイズはレール寸法の1.05倍がお勧めです。丈サイズはカン下寸法にてご発注ください。
※表示価格はタッセル代を含みます。
※ソフトウェア加工の最小製作丈は60cmです。
上記価格表の片開きの最大製作幅(カーテン1枚)は、2倍ヒダ300cm、1.5倍ヒダ400cm、フラット600cmです。

プレーンシェード

ドラム式

丈/巾 (cm)	~50	~92	~142	~188	~236	~288
~90	23,700	26,900	30,500	42,900	46,400	50,300
~120	24,800	27,900	31,900	44,400	48,300	52,200
~150	28,800	32,000	36,200	51,900	56,300	60,200
~180	32,900	36,000	40,600	59,400	64,200	68,100
~210	(33,900)	37,100	41,900	60,900	66,200	70,100
~240	(38,000)	41,100	46,300	68,400	74,100	78,000
~270	(39,000)	42,200	47,600	69,900	76,100	80,000
~300	(43,100)	46,200	52,000	77,400	84,000	87,900

※()部分について、製作幅30cm~39cm迄の場合、丈201cm以上は製作できません。

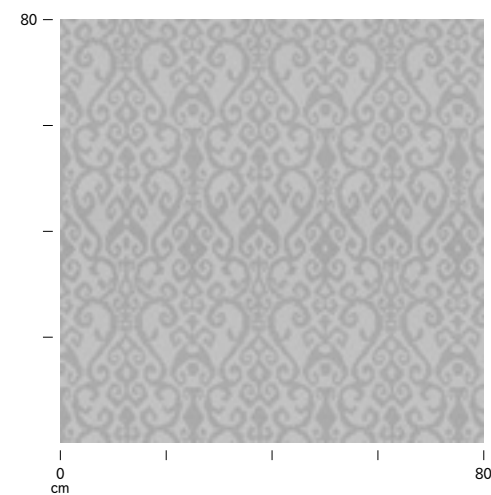

●摩擦が加わると、毛玉が生じる場合があります。 ●糸の特性上、部分的に糸の太細や粒状になっている場合があります。