







FT 6254

価格 9,500/m 6,700/m² 巾142cm

リピート：タテ 46.2cm・ヨコ 35.5cm 組成：ポリエステル100% (K201)       

※水洗は30秒以内
形を整えて自然乾燥してください
クリーニング店では取縮の原因になりますので低温で乾燥ください
この取扱表示は生地での表示です。形態安定加工を行った場合はアイロンが不可になります。



FT 6254(LO)

ドレープ | FT6254 (ソフトウェーブ) / レース | 非売品 / クッション | FT6254 (パイピング)

ソフトウェーブ縫製

すくい

約2倍ヒダ仕上 (cm)	~134	~212	~284	~354	~426
使用巾	2	3	4	5	6
仕上り丈(cm)	~120	~140	~160	~180	~200
	46,600	68,400	85,700	113,200	140,800
	46,600	68,400	85,700	113,200	140,800
	58,100	85,700	113,200	140,800	168,400
	58,100	85,700	113,200	140,800	168,400
	67,300	99,400	131,600	163,800	195,900
	67,300	99,400	131,600	163,800	195,900
	78,800	116,700	154,600	192,500	230,400
	78,800	116,700	154,600	192,500	230,400

約1.5倍ヒダ仕上 (cm)	~188	~284	~378	~472	~568
フラット仕上 (cm)	~254	~390	~532	~668	~810

※仕上り丈261cm以上の価格は別冊価格表をご確認ください。
※ご発注サイズ・幅サイズはレール寸法の1.05倍がお勧めです。丈サイズはカン下寸法にてご発注ください。
※表示価格はタッセル代を含みます。
※ソフトウェーブ加工の最小製作丈は60cmです。
上記価格表の片開きの最大製作幅(カーテン1枚)は、2倍ヒダ300cm、1.5倍ヒダ400cm、フラット600cmです。

プレーンシェード

ドラム式

丈 / 巾 (cm)	~50	~92	~134	~188	~236	~272
~90	28,000	31,200	34,200	51,500	55,000	57,700
~120	33,900	37,000	40,400	62,500	66,400	69,100
~150	34,900	38,100	41,700	64,000	68,400	71,100
~180	40,700	43,800	47,800	75,000	79,800	82,500
~210	(41,700)	44,900	49,100	76,500	81,800	84,500
~240	(46,600)	49,700	54,300	85,600	91,300	94,000
~270	(52,400)	55,600	60,400	96,600	102,800	105,500
~300	(53,500)	56,600	61,800	98,100	104,700	107,400

※()部分について、製作幅30cm~39cm迄の場合、丈201cm以上は製作できません。

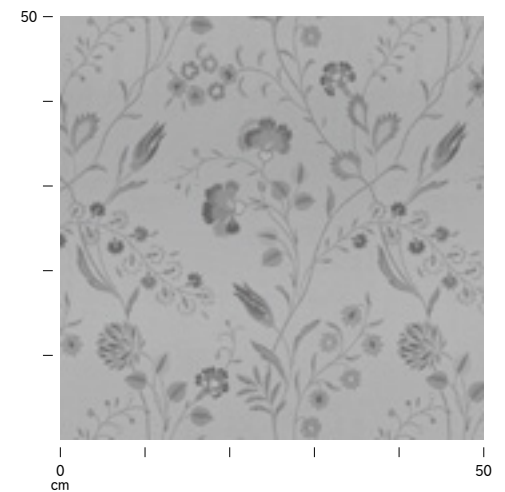

● 風通(二重)組織の為、表と裏の間に隙間があります。折り曲げると膨らみや、うね状の盛り上がりが見えることがあります。