

FT 6213・6214

価格 8,200/m 5,860/m² 巾140cm

リピート：タテ 18.9cm・ヨコ 11.7cm 組成：ポリエステル100% (K201)



※写真は30秒以内
形を整えて自然乾燥してください
クリーニング店では収縮の原因になりますので低温で乾燥ください
この取扱表示は生地を表示です。形態安定加工を行った場合はアイロンが不可になります。



推奨
スタイル

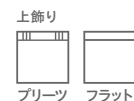

FT 6213(G)



FT 6214(RO)

ソフトウェア縫製

本縫い

約2倍ヒダ仕上 (cm)	~130	~210	~280	~350	~420
使用巾	2	3	4	5	6
仕上り丈(cm)					
~120	39,000	57,200	75,300	93,500	111,700
~140	41,000	60,200	79,400	98,500	117,700
~160	45,100	66,300	87,400	108,600	129,800
~180	49,100	72,300	95,500	118,700	141,900
~200	53,100	78,400	103,600	128,800	154,000
~220	57,200	84,400	111,700	138,900	166,100
~240	61,200	90,500	119,700	149,000	178,300
~260	65,200	96,500	127,800	159,100	190,400

約1.5倍ヒダ仕上 (cm)	~184	~280	~372	~466	~560
フラット仕上 (cm)	~250	~384	~524	~658	~798

※仕上り丈261cm以上の価格は別冊価格表をご確認ください。
 ※ご発注サイズ・幅サイズはレール寸法の1.05倍がお勧めです。丈サイズはカン下寸法にてご発注ください。
 ※表示価格はタッセル代を含みます。
 ※ソフトウェア加工の最小製作丈は60cmです。
 上記価格表の片開きの最大製作幅(カーテン1枚)は、2倍ヒダ300cm、1.5倍ヒダ400cm、フラット600cmです。

プレーンシェード

ドラム式

丈/巾 (cm)	~50	~92	~132	~188	~236	~268
~90	24,600	27,800	30,700	44,600	48,100	50,500
~120	29,000	32,100	35,300	52,700	56,600	59,000
~150	31,600	34,800	38,300	57,500	61,900	64,300
~180	35,200	38,300	42,100	63,900	68,700	71,100
~210	(39,400)	42,600	46,700	71,900	77,200	79,600
~240	(42,200)	45,300	49,700	76,700	82,400	84,800
~270	(46,500)	49,700	54,400	84,800	91,000	93,400
~300	(49,200)	52,300	57,300	89,600	96,200	98,600

※()部分について、製作幅30cm~39cm迄の場合、丈201cm以上は製作できません。

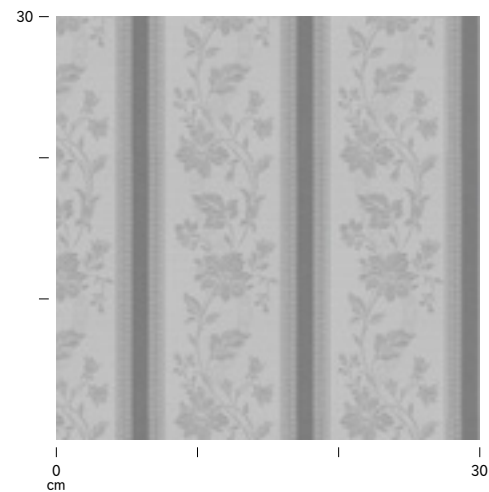

●糸の特性上、部分的に糸の太細や粒状になっている部分があります。