

FT 6211・6212

価格 8,300/m 5,980/m² 巾139cm

リピート：タテ 29.1cm・ヨコ 17.4cm

組成：ポリエステル100% (K201)



脱色は30秒以内
形を整えて自然乾燥してください
クリーニング店では取縮の原因になりますので低温で乾燥ください
この取扱表示は生地を表示です。形態安定加工を行った場合はアイロンが不可になります。



推奨
スタイル

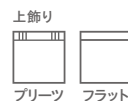
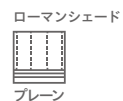

FT 6211 (BE)



FT 6212 (G)

ソフトウェア縫製

本縫い

約2倍ヒダ仕上 (cm)	~130	~208	~278	~346	~416	
使用巾	2	3	4	5	6	
仕上り丈(cm)	~120	39,300	57,700	76,000	94,300	112,600
	~140	45,500	66,800	88,200	109,600	130,900
	~160	45,500	66,800	88,200	109,600	130,900
	~180	51,600	76,000	100,400	124,800	149,300
	~200	57,700	85,100	112,600	140,100	167,600
	~220	57,700	85,100	112,600	140,100	167,600
	~240	63,800	94,300	124,800	155,400	185,900
	~260	69,900	103,500	137,000	170,600	204,200

約1.5倍ヒダ仕上 (cm)	~182	~278	~370	~462	~556
フラット仕上 (cm)	~248	~381	~520	~653	~792

※仕上り丈261cm以上の価格は別冊価格表をご確認ください。
 ※ご発注サイズ・幅サイズはレール寸法の1.05倍がお勧めです。丈サイズはカン下寸法にてご発注ください。
 ※表示価格はタッセル代を含みます。
 ※ソフトウェア加工の最小製作丈は60cmです。
 上記価格表の片開きの最大製作幅(カーテン1枚)は、2倍ヒダ300cm、1.5倍ヒダ400cm、フラット600cmです。

プレーンシェード

ドラム式

丈/巾 (cm)	~50	~92	~131	~188	~236	~266
~90	24,700	27,900	30,700	44,900	48,400	50,600
~120	28,300	31,400	34,600	51,300	55,200	57,500
~150	31,800	35,000	38,400	57,800	62,200	64,400
~180	35,400	38,500	42,300	64,300	69,100	71,400
~210	(38,900)	42,100	46,100	70,800	76,100	78,300
~240	(42,500)	45,600	50,000	77,300	83,000	85,300
~270	(45,900)	49,100	53,700	83,700	89,900	92,100
~300	(49,500)	52,600	57,600	90,200	96,800	99,100

※()部分について…製作幅30cm~39cm迄の場合、丈201cm以上は製作できません。

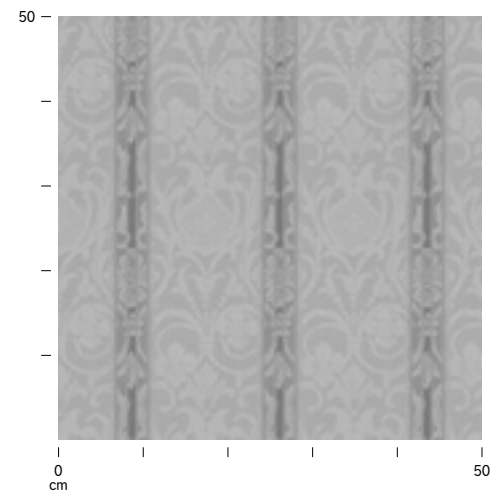

●摩擦が加わると、毛玉が生じる場合があります。