

# FT 6190 - 6192

価格 9,200/m 6,480/m<sup>2</sup> 巾142cm

リピート：タテ 69.2cm・ヨコ 71.0cm

組成：ポリエステル100% (K201)



※写真は30秒以内  
形を整えて自然乾燥してください  
クリーニング店では収縮の原因になりますので低温で乾燥ください  
この取扱表示は生地での表示です。形態安定加工を行った場合はアイロンが不可になります。



ドレープ | FT6192 (ソフトウェーブ) / レース | FT6699 (スタンダード)

## ソフトウェーブ縫製

本縫い

約2倍ヒダ仕上 (cm)	~134	~212	~284	~354	~426
使用中	2	3	4	5	6
仕上り丈 (cm)					
~120	49,600	72,900	96,300	119,600	143,000
~140	49,600	72,900	96,300	119,600	143,000
~160	49,600	72,900	96,300	119,600	143,000
~180	65,100	96,300	127,400	158,500	189,700
~200	65,100	96,300	127,400	158,500	189,700
~220	65,100	96,300	127,400	158,500	189,700
~240	80,700	119,600	158,500	197,400	236,300
~260	80,700	119,600	158,500	197,400	236,300

約1.5倍ヒダ仕上 (cm)	~188	~284	~378	~472	~568
フラット仕上 (cm)	~254	~390	~532	~668	~810

※仕上り丈261cm以上の価格は別冊価格表をご確認ください。  
※ご発注サイズ…幅サイズはレール寸法の1.05倍がお勧めです。丈サイズはカン下寸法にてご発注ください。  
※表示価格はタッセル代を含みます。  
※ソフトウェーブ加工の最小製作丈は60cmです。  
上記価格表の片開きの最大製作幅(カーテン1枚)は、2倍ヒダ300cm、1.5倍ヒダ400cm、フラット600cmです。

## プレーンシェード

ドラム式

丈 / 巾 (cm)	~50	~92	~134	~188	~236	~272
~90	27,600	30,800	33,800	50,700	54,200	56,900
~120	35,200	38,300	41,700	65,100	69,000	71,700
~150	36,200	39,400	43,000	66,600	71,000	73,700
~180	37,300	40,400	44,400	68,100	72,900	75,600
~210	(44,700)	47,900	52,100	82,500	87,800	90,500
~240	(45,800)	48,900	53,500	84,000	89,700	92,400
~270	(53,200)	56,400	61,200	98,300	104,500	107,200
~300	(54,300)	57,400	62,600	99,800	106,400	109,100

※( )部分について…製作幅30cm~39cm迄の場合、丈201cm以上は製作できません。



FT 6190 ( I )



FT 6191 ( BE )



FT 6192 ( DGR )

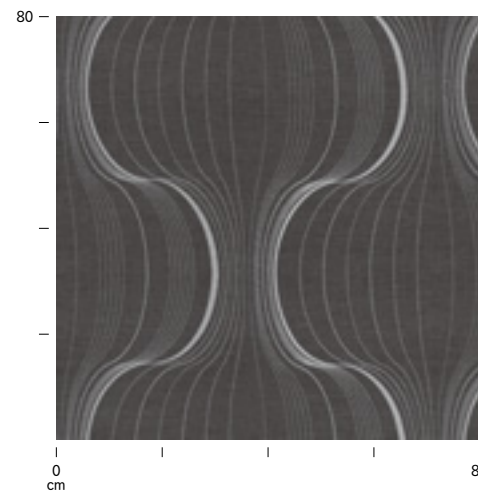

- 日当たり状況によっては、数年程度で劣化が生じる場合があります。
- 摩擦が加わると、毛玉が生じる場合があります。
- 縫製部に負荷が掛かると、縫目が開きやすい部分があります。