







FT 6182-6184

価格 11,000/m 7,980/m² 巾138cm

リピート：タテ 36.5cm・ヨコ 34.5cm 組成：ポリエステル100% (K201)       

図柄は30秒以内
形を整えて自然乾燥してください
クリーニング店では取縮の原因になりますので低温で乾燥ください
この取扱表示は生地での表示です。形態安定加工を行った場合はアイロンが不可になります。



推奨
スタイル



AK-AI-AE-AP
AF-AD-82



ドレープ | FT6184 (スタンダード) / レース | FT6642 (スタンダード) / クッション | 非売品 / ファブエース | FT6144

ソフトウェーブ縫製

本縫い

約2倍ヒダ仕上 (cm)	～130	～206	～276	～344	～414
使用中	2	3	4	5	6
仕上り丈 (cm)					
～120	52,100	76,600	101,000	125,400	149,900
～140	52,100	76,600	101,000	125,400	149,900
～160	59,800	88,100	116,400	144,700	173,000
～180	70,100	103,600	137,000	170,500	203,900
～200	70,100	103,600	137,000	170,500	203,900
～220	80,400	119,000	157,600	196,200	234,800
～240	80,400	119,000	157,600	196,200	234,800
～260	88,100	130,600	173,000	215,500	257,900
約1.5倍ヒダ仕上 (cm)	～180	～276	～368	～460	～552
フラット仕上 (cm)	～246	～378	～516	～648	～786

※仕上り丈261cm以上の価格は別冊価格表をご確認ください。
※ご注文サイズ…幅サイズはレール寸法の1.05倍がお勧めです。丈サイズはカン下寸法にてご注文ください。
※表示価格はタッセル代を含みます。
※ソフトウェーブ加工の最小製作丈は60cmです。
上記価格表の片開きの最大製作幅(カーテン1枚)は、2倍ヒダ300cm、1.5倍ヒダ400cm、フラット600cmです。

プレーンシェード

ドラム式

丈 / 巾 (cm)	～50	～92	～130	～188	～236	～264
～90	31,200	34,400	37,100	57,900	61,400	63,500
～120	32,300	35,400	38,500	59,400	63,300	65,400
～150	37,700	40,900	44,200	69,700	74,100	76,200
～180	42,100	45,200	48,900	77,800	82,600	84,700
～210	(47,500)	50,700	54,600	88,100	93,400	95,500
～240	(53,000)	56,100	60,400	98,400	104,100	106,200
～270	(54,000)	57,200	61,700	99,900	106,100	108,200
～300	(58,400)	61,500	66,400	108,000	114,600	116,700

※()部分について…製作幅30cm～39cm迄の場合、丈201cm以上は製作できません。



FT 6182(I)



FT 6183(DO)



FT 6184(BR)

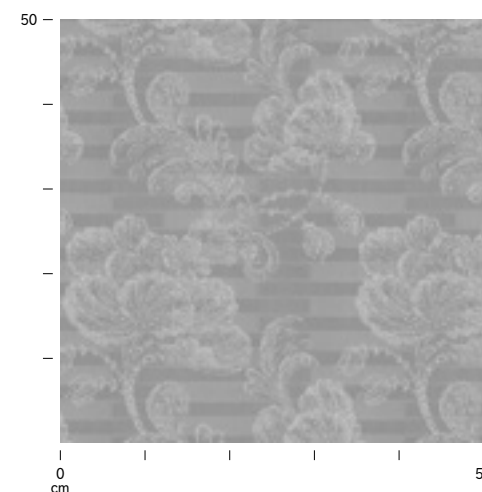

- デザインや製法上の特性により、柄合わせの際に微妙にズレることがあります。
- 風通(二重)組織の為、表と裏の間に隙間があります。折り曲げると影らみや、うね状の盛り上がりが見えることがあります。