

FT 6178・6179

価格 11,500/m 8,280/m² 巾139cm

リピート：タテ 42.2cm・ヨコ 34.8cm 組成：ポリエステル100% (K201)        図柄は30秒以内
形を整えて自然乾燥してください
クリーニング店では収縮の原因になりますので低温で乾燥ください
この取扱表示は生地での表示です。形態安定加工を行った場合はアイロンが不可になります。



ローマンシェード
推奨
スタイル
プレーン



ドレープ | FT6178(ソフトウェーブ)

ソフトウェーブ縫製

本縫い

約2倍ヒダ仕上(cm)	～130	～208	～278	～346	～416
使用中	2	3	4	5	6
仕上り丈(cm)					
～120	48,800	71,600	94,300	117,100	139,800
～140	62,200	91,600	121,100	150,500	179,900
～160	62,200	91,600	121,100	150,500	179,900
～180	72,900	107,700	142,500	177,200	212,000
～200	72,900	107,700	142,500	177,200	212,000
～220	83,600	123,700	163,900	204,000	244,100
～240	83,600	123,700	163,900	204,000	244,100
～260	94,300	139,800	185,300	230,800	276,200
約1.5倍ヒダ仕上(cm)	～182	～278	～370	～462	～556
フラット仕上(cm)	～248	～381	～520	～653	～792

※仕上り丈261cm以上の価格は別冊価格表をご確認ください。
 ※ご発注サイズ…幅サイズはレール寸法の1.05倍がお勧めです。丈サイズはカン下寸法にてご発注ください。
 ※表示価格はタッセル代を含みます。
 ※ソフトウェーブ加工の最小製作丈は60cmです。
 上記価格表の片開きの最大製作幅(カーテン1枚)は、2倍ヒダ300cm、1.5倍ヒダ400cm、フラット600cmです。

プレーンシェード

ドラム式

丈/巾(cm)	～50	～92	～131	～188	～236	～266
～90	29,700	32,900	35,700	54,800	58,300	60,500
～120	35,400	38,500	41,700	65,500	69,400	71,700
～150	42,100	45,300	48,700	78,500	82,900	85,100
～180	43,200	46,300	50,100	80,000	84,800	87,100
～210	(48,800)	52,000	56,000	90,700	96,000	98,200
～240	(54,500)	57,600	62,000	101,400	107,100	109,400
～270	(55,500)	58,700	63,300	102,900	109,100	111,300
～300	(61,200)	64,300	69,300	113,600	120,200	122,500

※()部分について…製作幅30cm～39cm迄の場合、丈201cm以上は製作できません。



FT 6178(I)



FT 6179(G)

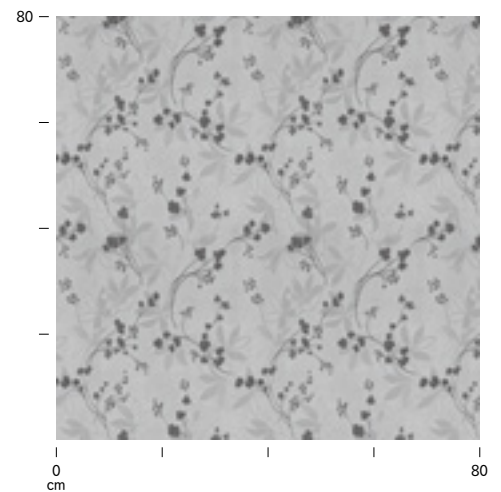

- 摩擦が加わると、毛羽立ち・糸切れする場合があります。
- 風通(二重)組織の為、表と裏の間に隙間があります。折り曲げると膨らみや、うね状の盛り上がりが見えることがあります。