







# FT 6171-6173

価格 7,200/m 7,060/m<sup>2</sup> 巾102cm

リピート：タテ 46.5cm・ヨコ 34.0cm 組成：ポリエステル100% (K201)      

※水洗は30秒以内  
形を整えて自然乾燥してください  
クリーニング店では取縮の原因になりますので低温で乾燥ください  
この取扱表示は生地を表示です。形態安定加工を行った場合はアイロンが不可になります。



FT 6171(YG)



FT 6172(GR)



FT 6173( B )

## ソフトウェーブ縫製

本縫い

| 約2倍ヒダ仕上 (cm)   | ~88    | ~150   | ~204    | ~254    | ~306    |
|----------------|--------|--------|---------|---------|---------|
| 使用巾            | 2      | 3      | 4       | 5       | 6       |
| 仕上り丈(cm)       | ~120   | ~140   | ~160    | ~180    | ~200    |
|                | 35,100 | 51,400 | 67,700  | 84,000  | 100,300 |
|                | 35,100 | 51,400 | 67,700  | 84,000  | 100,300 |
|                | 43,700 | 64,200 | 84,800  | 105,400 | 126,000 |
|                | 43,700 | 64,200 | 84,800  | 105,400 | 126,000 |
|                | 50,500 | 74,500 | 98,600  | 122,600 | 146,600 |
|                | 50,500 | 74,500 | 98,600  | 122,600 | 146,600 |
|                | 59,100 | 87,400 | 115,700 | 144,000 | 172,300 |
|                | 59,100 | 87,400 | 115,700 | 144,000 | 172,300 |
| 約1.5倍ヒダ仕上 (cm) | ~126   | ~204   | ~272    | ~340    | ~408    |
| フラット仕上 (cm)    | ~174   | ~270   | ~372    | ~468    | ~570    |

※仕上り丈261cm以上の価格は別冊価格表をご確認ください。  
※ご注文サイズ…幅サイズはレール寸法の1.05倍がお勧めです。丈サイズはカン下寸法にてご注文ください。  
※表示価格はタッセル代を含みます。  
※ソフトウェーブ加工の最小製作丈は60cmです。  
上記価格表の片開きの最大製作幅(カーテン1枚)は、2倍ヒダ300cm、1.5倍ヒダ400cm、フラット600cmです。

## プレーンシェード

ドラム式

| 丈/巾 (cm) | ~50      | ~94    | ~140   | ~192   | ~236    | ~290    |
|----------|----------|--------|--------|--------|---------|---------|
| ~90      | 24,800   | 28,100 | 41,600 | 45,400 | 58,700  | 62,700  |
| ~120     | 29,500   | 32,800 | 50,100 | 54,100 | 71,400  | 75,500  |
| ~150     | 30,500   | 33,800 | 51,500 | 55,600 | 73,400  | 77,400  |
| ~180     | 35,200   | 38,500 | 60,000 | 64,300 | 86,100  | 90,200  |
| ~210     | (36,200) | 39,500 | 61,400 | 65,800 | 88,100  | 92,100  |
| ~240     | (40,200) | 43,500 | 68,500 | 73,100 | 98,600  | 102,700 |
| ~270     | (44,800) | 48,100 | 77,100 | 81,800 | 111,400 | 115,400 |
| ~300     | (45,900) | 49,200 | 78,400 | 83,300 | 113,300 | 117,400 |

※( )部分について…製作幅30cm~39cm迄の場合、丈201cm以上は製作できません。

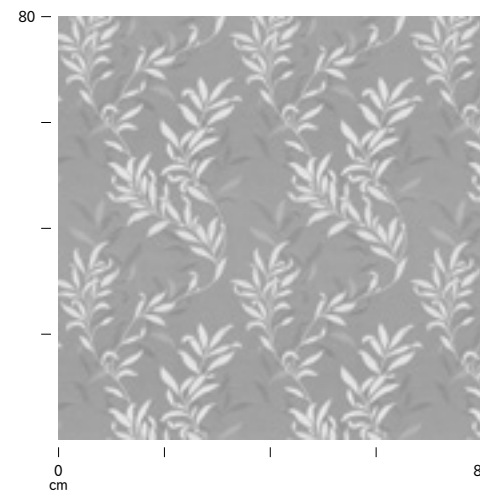

- 強い接触や摩擦が加わると、毛羽立ち・糸切れ・目よれが生じる場合があります。
- 風通(二重)組織の為、表と裏の間に隙間があります。折り曲げると膨らみや、うね状の盛り上がりが見えることがあります。