

FT 6168 - 6170

価格 8,900/m 6,060/m² 巾147cm

リピート：タテ 31.2cm・ヨコ 36.8cm 組成：ポリエステル100% (K201)  図案は30秒以内
形を整えて自然乾燥してください
クリーニング店では取縮の原因になりますので低温で乾燥ください
この取扱表示は生地を表示です。形態安定加工を行った場合はアイロンが不可になります。



ローマンシェード
推奨
スタイル
プレーン



ドレープ | FT6168 (ソフトウェーブ) / レース | FT6655 (スタンダード)

ソフトウェーブ縫製

本縫い

約2倍ヒダ仕上(cm)	～144	～220	～294	～366	～440
使用中	2	3	4	5	6
仕上り丈 (cm)					
～120	44,200	64,900	85,600	106,200	126,900
～140	44,200	64,900	85,600	106,200	126,900
～160	50,700	74,700	98,600	122,600	146,500
～180	57,300	84,500	111,700	138,900	166,100
～200	57,300	84,500	111,700	138,900	166,100
～220	66,000	97,500	129,100	160,700	192,200
～240	66,000	97,500	129,100	160,700	192,200
～260	72,500	107,300	142,200	177,000	211,800
約1.5倍ヒダ仕上(cm)	～196	～294	～392	～490	～588
フラット仕上(cm)	～264	～405	～552	～693	～840

※仕上り丈261cm以上の価格は別冊価格表をご確認ください。
 ※ご注文サイズ…幅サイズはレール寸法の1.05倍がお勧めです。丈サイズはカン下寸法にてご注文ください。
 ※表示価格はタッセル代を含みます。
 ※ソフトウェーブ加工の最小製作丈は60cmです。
 上記価格表の片開きの最大製作幅(カーテン1枚)は、2倍ヒダ300cm、1.5倍ヒダ400cm、フラット600cmです。

プレーンシェード

ドラム式

丈/巾 (cm)	～50	～92	～139	～188	～236	～282
～90	26,300	29,500	32,900	48,100	51,600	55,000
～120	30,100	33,200	37,000	54,900	58,800	62,300
～150	33,800	37,000	41,000	61,800	66,200	69,600
～180	37,500	40,600	45,000	68,600	73,400	76,900
～210	(41,200)	44,400	49,000	75,400	80,700	84,100
～240	(45,900)	49,000	54,000	84,100	89,800	93,300
～270	(49,500)	52,700	57,900	90,900	97,100	100,500
～300	(53,300)	56,400	62,000	97,700	104,300	107,800

※()部分について…製作幅30cm～39cm迄の場合、丈201cm以上は製作できません。



FT 6168(I)



FT 6169(P)

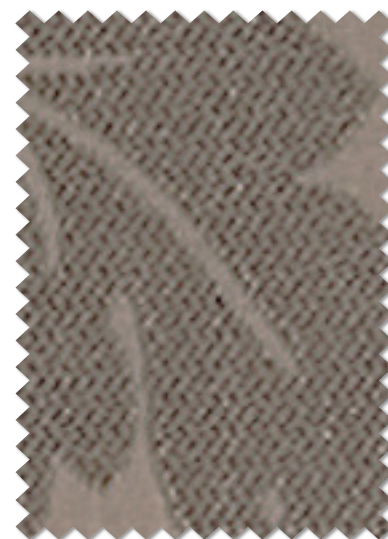

FT 6170(BR)

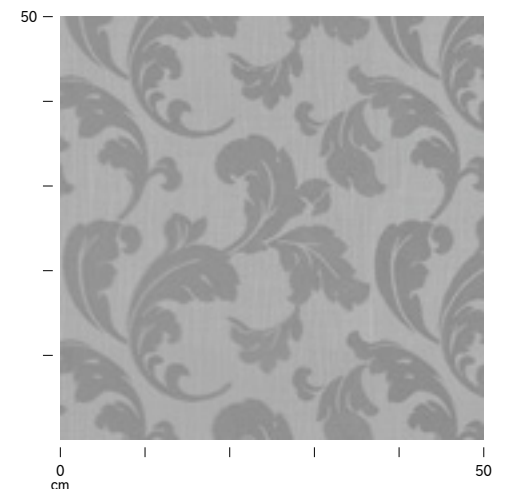

- 意匠糸を使用しているため、部分的に糸の太細や塊があります。
- 風通(二重)組織の為、表と裏の間に隙間があります。折り曲げると膨らみや、うね状の盛り上がりが見えることがあります。