

# FT 6154・6155

価格 10,800/m 7,720/m<sup>2</sup> 巾140cm

リピート：タテ 38.4cm・ヨコ 35.0cm 組成：ポリエステル100% (K201)



※水洗は30秒以内  
形を整えて自然乾燥してください  
クリーニング店では収縮の原因になりますので低温で乾燥ください  
この取扱いは生地での表示です。形態安定加工を行った場合はアイロンが不可になります。



推奨  
スタイル

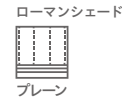

FT 6154( P )



FT 6155( G )

## ソフトウェア縫製

本縫い

約2倍ヒダ仕上 (cm)	~130	~210	~280	~350	~420
使用中	2	3	4	5	6
仕上り丈(cm)	~120	~140	~160	~180	~200
	54,000	79,300	104,700	130,100	155,500
	54,000	79,300	104,700	130,100	155,500
	64,100	94,600	125,000	155,500	185,900
	64,100	94,600	125,000	155,500	185,900
	71,700	106,000	140,300	174,500	208,800
	71,700	106,000	140,300	174,500	208,800
	81,900	121,200	160,600	199,900	239,200
	81,900	121,200	160,600	199,900	239,200

約1.5倍ヒダ仕上 (cm)	~184	~280	~372	~466	~560
フラット仕上 (cm)	~250	~384	~524	~658	~798

※仕上り丈261cm以上の価格は別冊価格表をご確認ください。  
※ご発注サイズ・幅サイズはレール寸法の1.05倍がお勧めです。丈サイズはカン下寸法にてご発注ください。  
※表示価格はタッセル代を含みます。  
※ソフトウェア加工の最小製作丈は60cmです。  
上記価格表の片開きの最大製作幅(カーテン1枚)は、2倍ヒダ300cm、1.5倍ヒダ400cm、フラット600cmです。

## プレーンシェード

ドラム式

丈/巾 (cm)	~50	~92	~132	~188	~236	~268
~90	27,700	30,900	33,800	50,900	54,400	56,800
~120	33,100	36,200	39,400	61,000	64,900	67,300
~150	38,400	41,600	45,100	71,100	75,500	77,900
~180	43,900	47,000	50,800	81,300	86,100	88,500
~210	(44,900)	48,100	52,200	82,800	88,100	90,500
~240	(49,200)	52,300	56,700	90,800	96,500	98,900
~270	(54,500)	57,700	62,400	100,900	107,100	109,500
~300	(59,900)	63,000	68,000	111,000	117,600	120,000

※( )部分について、製作幅30cm~39cm迄の場合、丈201cm以上は製作できません。

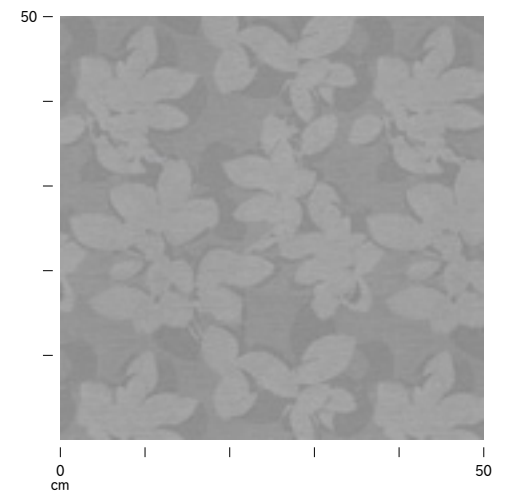

●風通(二重)組織の為、表と裏の間に隙間があります。折り曲げると膨らみや、うね状の盛り上がりが見えることがあります。