





FT 6152・6153

価格 6,900/m 4,930/m² 巾140cm

リピート：タテ 39.1cm・ヨコ 35.0cm 組成：ポリエステル100% (K201)     

※水洗は30秒以内
形を整えて自然乾燥してください
クリーニング店では取縮の原因になりますので低温で乾燥ください
この取扱表示は生地を表示です。形態安定加工を行った場合はアイロンが不可になります。



推奨
スタイル

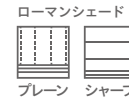

FT 6152 (SL)



FT 6153 (DGR)

ソフトウェア縫製

本縫い

約2倍ヒダ仕上 (cm)	~130	~210	~280	~350	~420
使用巾	2	3	4	5	6
仕上り丈(cm)					
~120	37,600	55,200	72,700	90,300	107,900
~140	37,600	55,200	72,700	90,300	107,900
~160	44,600	65,700	86,800	107,900	129,000
~180	44,600	65,700	86,800	107,900	129,000
~200	51,700	76,300	100,900	125,500	150,100
~220	51,700	76,300	100,900	125,500	150,100
~240	58,700	86,800	114,900	143,100	171,200
~260	58,700	86,800	114,900	143,100	171,200
約1.5倍ヒダ仕上 (cm)	~184	~280	~372	~466	~560
フラット仕上 (cm)	~250	~384	~524	~658	~798

※仕上り丈261cm以上の価格は別冊価格表をご確認ください。
※ご発注サイズ・幅サイズはレール寸法の1.05倍がお勧めです。丈サイズはカン下寸法にてご発注ください。
※表示価格はタッセル代を含みます。
※ソフトウェア加工の最小製作丈は60cmです。
上記価格表の片開きの最大製作幅(カーテン1枚)は、2倍ヒダ300cm、1.5倍ヒダ400cm、フラット600cmです。

プレーンシェード

ドラム式

丈/巾 (cm)	~50	~92	~132	~188	~236	~268
~90	23,000	26,200	29,100	41,500	45,000	47,400
~120	26,900	30,000	33,200	48,500	52,400	54,800
~150	30,600	33,800	37,300	55,500	59,900	62,300
~180	34,500	37,600	41,400	62,600	67,400	69,800
~210	(35,500)	38,700	42,800	64,100	69,400	71,800
~240	(39,400)	42,500	46,900	71,100	76,800	79,200
~270	(43,100)	46,300	51,000	78,100	84,300	86,700
~300	(47,000)	50,100	55,100	85,100	91,700	94,100

※()部分について…製作幅30cm~39cm迄の場合、丈201cm以上は製作できません。

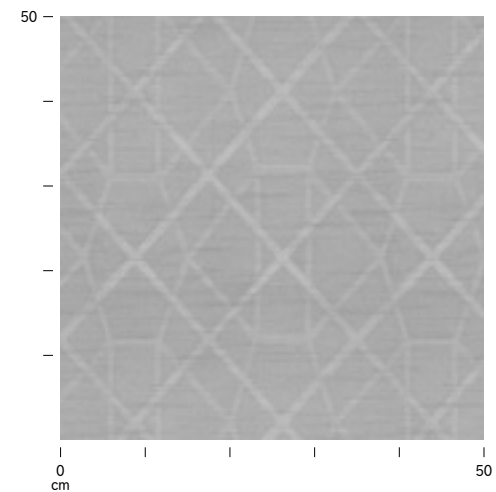

●表面または裏面に、引っ掛かりやすい部分があります。 ●糸の特性上、部分的に糸の太細や粒状になっている部分があります。