

FT 6109 - 6113

価格 8,200/m 5,860/m² 巾140cm

リピート：タテ ーcm・ヨコ ーcm 組成：ポリエステル100% (K201)



※水洗は30秒以内
形を整えて自然乾燥してください
クリーニング店では収縮の原因になりますので低温で乾燥ください
この取扱表示は生地を表示です。形態安定加工を行った場合はアイロンが不可になります。

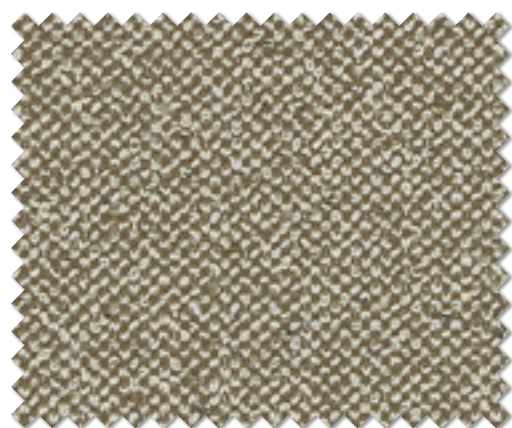
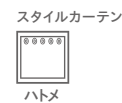
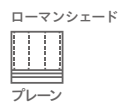

FT 6109(BE)

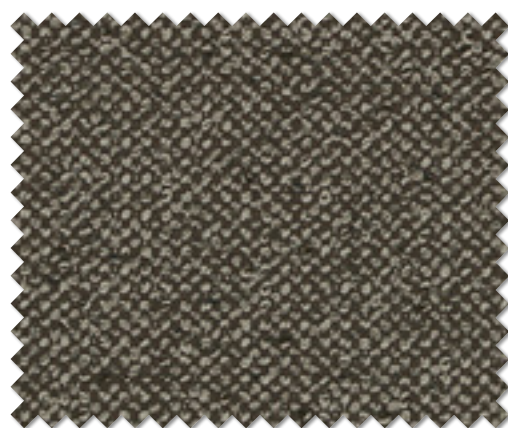

FT 6110(BR)



FT 6111(Y)

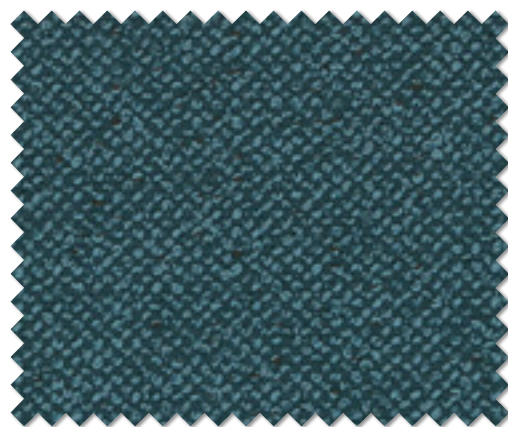

FT 6112(GB)



FT 6113(DRO)

ソフトウェア縫製

本縫い

約2倍ヒダ仕上 (cm)	~130	~210	~280	~350	~420
使用巾	2	3	4	5	6
仕上り丈(cm)					
~120	35,000	51,100	67,300	83,400	99,600
~140	39,000	57,200	75,300	93,500	111,700
~160	43,000	63,200	83,400	103,600	123,800
~180	47,100	69,300	91,500	113,700	135,900
~200	51,100	75,300	99,600	123,800	148,000
~220	55,200	81,400	107,600	133,900	160,100
~240	59,200	87,400	115,700	143,900	172,200
~260	63,200	93,500	123,800	154,000	184,300

約1.5倍ヒダ仕上 (cm)	~184	~280	~372	~466	~560
フラット仕上 (cm)	~250	~384	~524	~658	~798

※仕上り丈261cm以上の価格は別冊価格表をご確認ください。
 ※ご発注サイズ・幅サイズはレール寸法の1.05倍がお勧めです。丈サイズはカン下寸法にてご発注ください。
 ※表示価格はタッセル代を含みます。
 ※ソフトウェア加工の最小製作丈は60cmです。
 上記価格表の片開きの最大製作幅(カーテン1枚)は、2倍ヒダ300cm、1.5倍ヒダ400cm、フラット600cmです。

プレーンシェード

ドラム式

丈/巾 (cm)	~50	~92	~132	~188	~236	~268
~90	23,800	27,000	29,900	43,000	46,500	48,900
~120	27,300	30,400	33,600	49,400	53,300	55,700
~150	30,800	34,000	37,500	55,800	60,200	62,600
~180	34,300	37,400	41,200	62,200	67,000	69,400
~210	(37,800)	41,000	45,100	68,700	74,000	76,400
~240	(41,400)	44,500	48,900	75,100	80,800	83,200
~270	(44,800)	48,000	52,700	81,500	87,700	90,100
~300	(48,400)	51,500	56,500	87,900	94,500	96,900

※()部分について、製作幅30cm~39cm迄の場合、丈201cm以上は製作できません。