

FT 6101-6108

価格 10,200/m 6,800/m² 巾150cm

リピート：タテ ーcm・ヨコ ーcm 組成：ポリエステル100% (K201)



※水洗は30秒以内
形を整えて自然乾燥してください
クリーニング店では取縮の原因になりますので低温で乾燥ください
この取扱いは生地での表示です。形態安定加工を行った場合はアイロンが不可になります。



推奨
スタイル



FT 6101(W)



FT 6102(I)

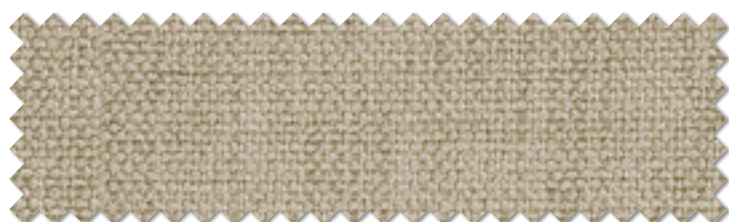

FT 6103(BE)

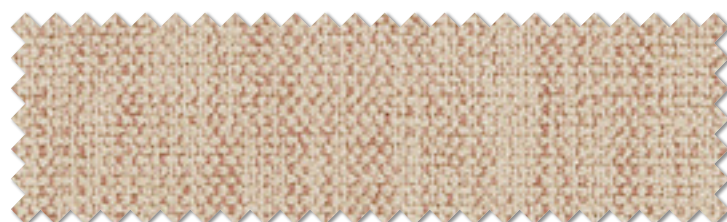

FT 6104(BR)

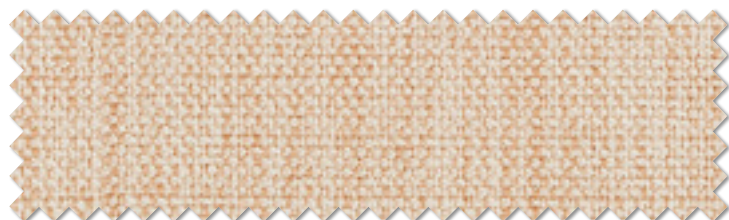

FT 6105(LO)

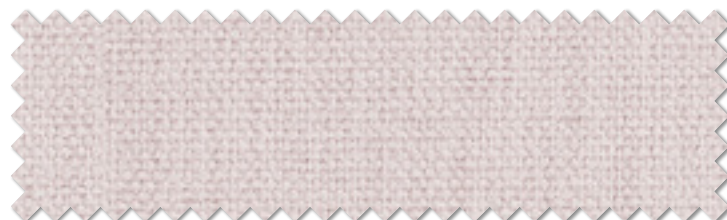

FT 6106(P)



FT 6107(LGR)

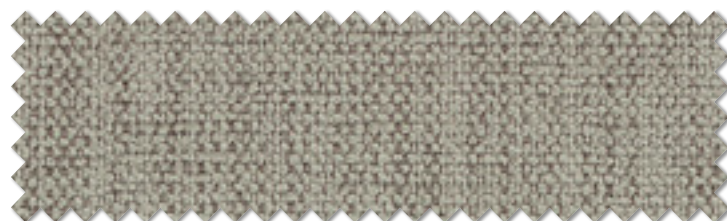

FT 6108(GR)

ソフトウェーブ縫製

本縫い

約2倍ヒダ仕上 (cm)	~150	~224	~300	~374	~450
使用巾	2	3	4	5	6
仕上り丈(cm)					
~120	42,200	61,800	81,300	100,900	120,400
~140	47,100	69,100	91,100	113,100	135,100
~160	52,000	76,400	100,900	125,300	149,800
~180	56,900	83,800	110,700	137,600	164,500
~200	61,800	91,100	120,400	149,800	179,100
~220	66,700	98,400	130,200	162,000	193,800
~240	71,500	105,800	140,000	174,200	208,500
~260	76,400	113,100	149,800	186,500	223,100

約1.5倍ヒダ仕上 (cm)	~200	~300	~400	~500	~600
フラット仕上 (cm)	~270	~414	~564	~708	~858

※仕上り丈261cm以上の価格は別冊価格表をご確認ください。
 ※ご発注サイズ・幅サイズはレール寸法の1.05倍がお勧めです。丈サイズはカン下寸法にてご発注ください。
 ※表示価格はタッセル代を含みます。
 ※ソフトウェーブ加工の最小製作丈は60cmです。
 上記価格表の片開きの最大製作幅(カーテン1枚)は、2倍ヒダ300cm、1.5倍ヒダ400cm、フラット600cmです。

プレーンシェード

ドラム式

丈/巾 (cm)	~50	~92	~142	~188	~236	~288
~90	26,000	29,200	32,800	47,400	50,900	54,800
~120	30,100	33,200	37,200	55,000	58,900	62,800
~150	34,200	37,400	41,600	62,600	67,000	70,900
~180	38,300	41,400	46,000	70,200	75,000	78,900
~210	(42,400)	45,600	50,400	77,900	83,200	87,100
~240	(46,600)	49,700	54,900	85,500	91,200	95,100
~270	(50,600)	53,800	59,200	93,100	99,300	103,200
~300	(54,800)	57,900	63,700	100,700	107,300	111,200

※()部分について…製作幅30cm~39cm迄の場合、丈201cm以上は製作できません。