

# F1502・F1503

## ドリームガーデン

春のイングリッシュガーデンに咲く花々を  
ゴブラン織風に仕上げました。



F1502

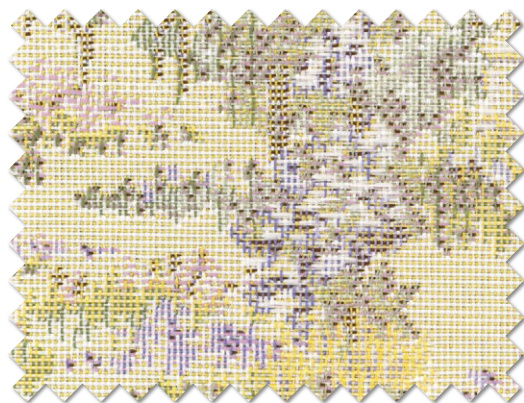

F1503



●ドレープ/F1502 ◎シアア/F1506 ◎シェード(WS-11)/部屋側F1502、窓側F1506 ◎クッション(パイピング)/C1224



●ドレープ/F1503 ◎シアア/C1351



F1503

1目盛り10cm

価格 9,400/m 6,300/m<sup>2</sup> 生地巾 149cm

**KZ** スタイリッシュウェーブ縫製  
(形態安定加工・約2倍ヒダ)

タッセル込

H/W(cm)	75 2巾	149 3巾	223 4巾	224 4巾	298 5巾	372 5巾	447 6巾
60 100	42,400	63,100	83,800	104,500	125,200		
101 120	42,400	63,100	83,800	104,500	125,200		
121 140	50,800	75,700	100,600	125,500	150,400		
141 160	50,800	75,700	100,600	125,500	150,400		
161 180	59,000	88,000	117,000	146,000	175,000		
181 200	67,400	<b>100,600</b>	133,800	167,000	200,200		
201 220	67,400	100,600	133,800	167,000	200,200		
221 240	75,600	112,900	150,200	187,500	224,800		
241 260	75,600	112,900	150,200	187,500	224,800		
261 280	83,800	125,200	166,600	208,000	249,400		
281 300	83,800	125,200	166,600	208,000	249,400		

3ツ山限定、巾継ぎがヒダ山に入らない仕様になっています。  
仕上り巾141~149cmで両開きする場合、3ツ山対応不可となり2ツ山になります。  
(P.287参照) 仕上り巾300cmを超える場合は、両開きのみになります。

**R 61PD** プレーンシェード ドラム式

H/W(cm)	30	50	51	90	91~140	141~190	191~240
60 100	30,300	32,800	38,400	57,000	62,500		
101 120	35,500	38,000	44,200	66,400	72,600		
121 140	35,500	38,000	44,200	66,400	72,600		
141 160	39,300	41,800	48,600	75,000	81,700		
161 180	39,300	41,800	48,600	75,000	81,700		
181 200	43,200	45,700	52,900	82,700	90,000		
201 220	43,200	45,700	52,900	82,700	90,000		
221 240	48,300	50,800	58,800	92,100	100,000		
241 260	52,200	54,700	63,100	100,700	109,200		
261 280	52,200	54,700	63,100	100,700	109,200		
281 300	57,300	59,800	69,000	110,100	119,200		

仕上り巾39cm以下の場合、仕上り丈は200cmまでになります。

防炎

■組成 / ポリエステル100% ■寸法変化率 / 水洗い タテ-1% ヨコ-0.5% ドライ タテ-1% ヨコ-0.5% ■柄リピート / タテ34.2cm ヨコ24.8cm



形態安定加工

形状記憶加工



(NE-2)   
スタイリッシュウェーブ縫製・リウェーブ縫製については  
取扱い表示が変わります。

表示価格には消費税は含まれていません。