

# F1496・F1497

バラクライングリッシュ

蓼科バラクラ イングリッシュ ガーデンを  
多色な色系使いで繊細に表現しました。



●ドレープ/F1497

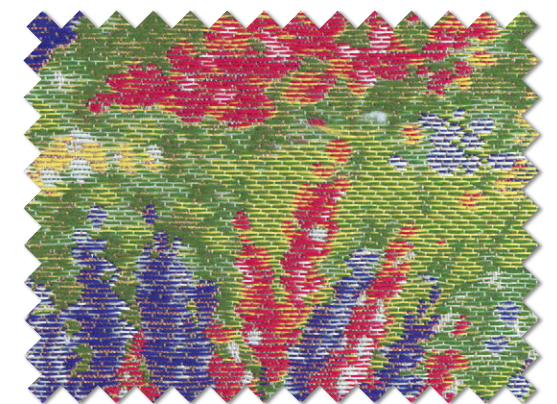

F1496 

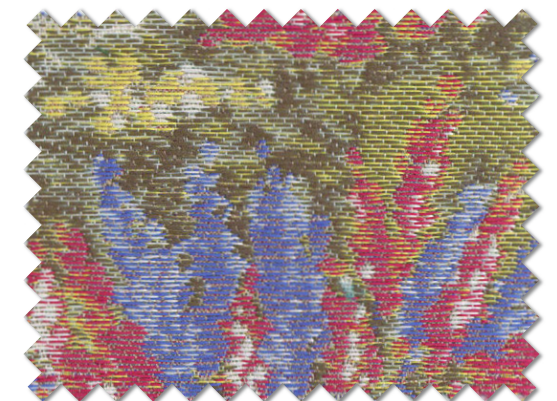

F1497 

価格 22,400/m 16,000/m<sup>2</sup> 生地巾 140cm

**KZ** スタイリッシュウェーブ縫製  
(形態安定加工・約2倍ヒダ) タッセル込

H/W(cm)	71 140 2巾	141 210 3巾	211 280 4巾	281 350 5巾	351 420 6巾
60 100	91,000	136,000	181,000	226,000	271,000
101 120	91,000	136,000	181,000	226,000	271,000
121 140	91,000	136,000	181,000	226,000	271,000
141 160	113,600	169,900	226,200	282,500	338,800
161 180	113,600	169,900	226,200	282,500	338,800
181 200	136,000	<b>203,500</b>	271,000	338,500	406,000
201 220	136,000	203,500	271,000	338,500	406,000
221 240	158,600	237,400	316,200	395,000	473,800
241 260	158,600	237,400	316,200	395,000	473,800
261 280	181,000	271,000	361,000	451,000	541,000
281 300	181,000	271,000	361,000	451,000	541,000

3ツ山限定、巾継ぎがヒダ山に入らない仕様になっています。  
仕上り巾125~140cmで両開きする場合、3ツ山対応不可となり2ツ山になります。(P.287参照) 仕上り巾300cmを超える場合は、両開きのみになります。

**R 61PD** プレーンシェード ドラム式

H/W(cm)	30 50	51 90	91~132	133~190	191~240
60 100	48,500	51,000	56,100	91,200	96,700
101 120	58,900	61,400	67,100	114,100	120,300
121 140	58,900	61,400	67,100	114,100	120,300
141 160	58,900	61,400	67,100	114,100	120,300
161 180	71,800	74,300	80,900	137,700	144,800
181 200	71,800	74,300	80,900	137,700	144,800
201 220	82,100	84,600	91,900	160,600	168,400
221 240	82,100	84,600	91,900	160,600	168,400
241 260	95,100	97,600	105,700	184,200	192,900
261 280	95,100	97,600	105,700	184,200	192,900
281 300	105,400	107,900	116,700	207,200	216,500

仕上り巾39cm以下の場合、仕上り丈は200cmまでになります。



F1497 1目盛り10cm

■組成 / ポリエステル100% ■寸法変化率 / 水洗い タテ-1% ヨコ-0.5% ドライ タテ-1% ヨコ-0.5% ■柄リピート / タテ45cm ヨコ35cm



形態安定加工  
スタイリッシュウェーブ縫製

形状記憶加工  
リウエーブ縫製



(NE-2)       
スタイリッシュウェーブ縫製・リウエーブ縫製については  
取扱い表示が変わります。

商品  
特性  
高密度に織り上げ、繊細な柄を施しました。  
生地の特性により、若干ドレープ性が劣ります。