結露しやすい窓におすすめ

対象商品：C1422（サフィ）／C1423（ペサール）

メリット　カビの発生を抑制

カーテン生地に防カビ加工を施すことにより、一般的なカーテンよりもカビの発生を抑制します。結露がつきやすい窓や湿気のたまりやすい部屋の窓でも安心です。
（抑制効果ですので、決して発生しないわけではありません。）

カビが発生する原因

窓の結露などによる環境が原因で、カーテンが濡れることによりカビが発生しやすくなります。いったん発生してしまったカビは洗濯などで完全に除去することが難しくなるので、お部屋のこまめな換気や洗濯などの定期的なお手入れが大切です。

未加工と加工の比較

	【3種混合】 アオカビ・ケタマカビ・ミロセシカビ	【クロカビ】
未加工サンプル	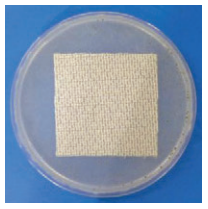 生地表面にカビの発育が認められ、面積は全面積の1/3を越えない	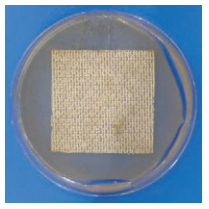 生地表面にカビの発育が認められ、面積は全面積の1/3を越えない
サフィ（C1422）	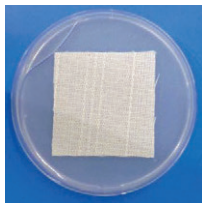 生地表面にカビの発育が認められない	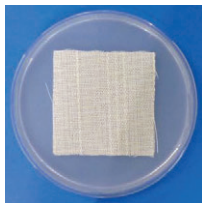 生地表面にカビの発育が認められない
ペサール（C1423）	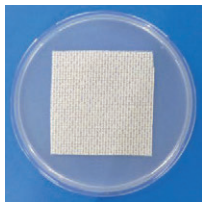 生地表面にカビの発育が認められない	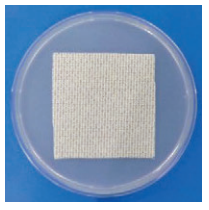 生地表面にカビの発育が認められない

試験方法：JIS Z 2911 カビ抵抗性試験　表示方法による
供試カビ：①NBRC 6532（アオカビ）、NBRC 6347（ケタマカビ）、NBRC 6113（ミロセシカビ）以上3種の混合
②NBRC 6348（クロカビ）

C1422

サフィ

ミラーカーテン / 遮熱 / UVカット

価格 2,400/m　1,600/m²　　生地巾 150cm

KH スタイリッシュウェーブ縫製
（形態安定加工・約2倍ヒダ）　タッセルなし

H/W(cm)	76 150 2巾	151 225 3巾	226 300 4巾	301 375 5巾	376 450 6巾
60 100	12,600	18,900	25,200	31,500	37,800
101 120	14,400	21,600	28,800	36,000	43,200
121 140	16,200	24,300	32,400	40,500	48,600
141 160	18,000	27,000	36,000	45,000	54,000
161 180	19,800	29,700	39,600	49,500	59,400
181 200	21,600	**32,400**	43,200	54,000	64,800
201 220	23,400	35,100	46,800	58,500	70,200
221 240	25,200	37,800	50,400	63,000	75,600
241 260	27,000	40,500	54,000	67,500	81,000
261 280	28,800	43,200	57,600	72,000	86,400
281 300	30,600	45,900	61,200	76,500	91,800

仕上り巾143～150cmで両開きする場合、3ツ山対応不可となり2ツ山になります。（P.287参照）仕上り巾300cmを超える場合は、両開きのみになります。

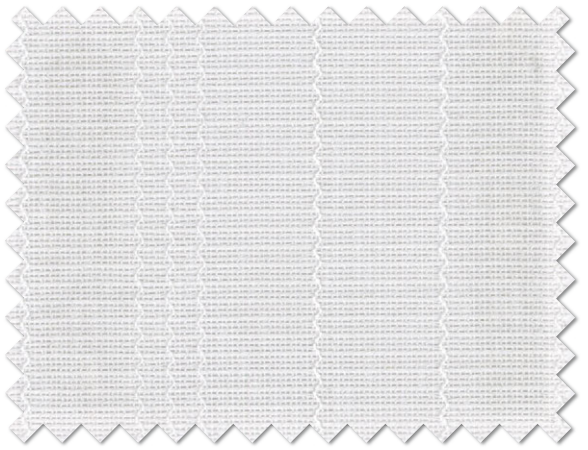

C1422
［ レース ］　IV

◎シアー／C1422

■組成／ポリエステル100%
■寸法変化率／水洗い タテ-0.5%　ヨコ-0.5%　ドライ タテ-0.5%　ヨコ-1%　■柄リピート／タテ ーcm　ヨコ 5.6cm

形態安定加工 スタイリッシュウェーブ縫製　プレーンタイプシェード　シェイパーシェード　クロススタイル　出窓小窓スタイル

（NE-1）40　スタイリッシュウェーブ縫製については取扱い表示が変わります。

防炎（イ）　ウォッシャブル　遮熱　UVカット　防カビ　シャドウオフ Aクラス　ミラーカーテン

防炎
ウォッシャブル