



●ドレープ/C1264 ◎シア- /C1386 ◎ベッドスプレッド (BS-2) /C1224 ◎マルチカバー/C1218

# C1264・C1265

## ローズス

バラのブーケを風通組織と光沢糸を使って織表現。奥行きを感じるシルエットデザインです。

価格 6,900/m 4,660/m<sup>2</sup> 生地巾 148cm

**KH** スタイリッシュウェーブ縫製 (形態安定加工・約2倍ヒダ) タッセル込

H/W(cm)	75 148 2巾	149 222 3巾	223 296 4巾	297 370 5巾	371 444 6巾
60 100	32,400	48,100	63,800	79,500	95,200
101 120	32,400	48,100	63,800	79,500	95,200
121 140	40,200	59,800	79,400	99,000	118,600
141 160	40,200	59,800	79,400	99,000	118,600
161 180	48,000	71,500	95,000	118,500	142,000
181 200	48,000	<b>71,500</b>	95,000	118,500	142,000
201 220	55,800	83,200	110,600	138,000	165,400
221 240	55,800	83,200	110,600	138,000	165,400
241 260	63,600	94,900	126,200	157,500	188,800
261 280	63,600	94,900	126,200	157,500	188,800
281 300	71,400	106,600	141,800	177,000	212,200

仕上り巾139~148cmで両開きする場合、3ツ山対応不可となり2ツ山になります。(P.287参照) 仕上り巾300cmを超える場合は、両開きのみになります。

**R 61PD** プレーンシェード ドラム式

H/W(cm)	30 50	51 90	91 140	141 190	191 240
60 100	25,800	28,300	33,600	48,000	53,300
101 120	29,900	32,400	38,500	56,200	62,300
121 140	29,900	32,400	38,500	56,200	62,300
141 160	34,100	36,600	43,300	64,500	71,200
161 180	34,100	36,600	43,300	64,500	71,200
181 200	39,300	41,800	49,300	74,200	81,800
201 220	39,300	41,800	49,300	74,200	81,800
221 240	43,400	45,900	54,200	82,500	90,700
241 260	43,400	45,900	54,200	82,500	90,700
261 280	47,500	50,000	59,000	91,400	100,400
281 300	47,500	50,000	59,000	91,400	100,400

仕上り巾39cm以下の場合、仕上り丈は200cmまでになります。



**C1264**  
遮光2級

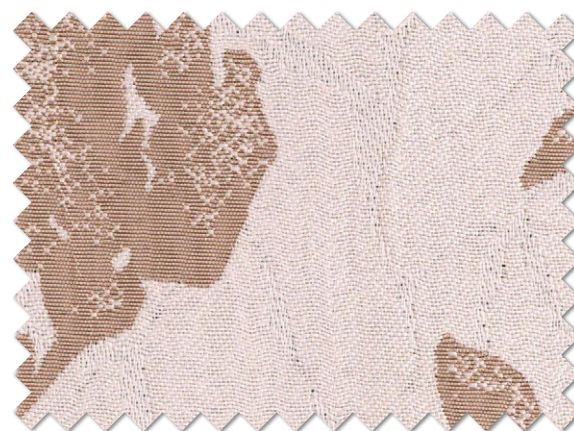

**C1265**  
遮光2級



**C1265**

1目盛り10cm

■組成 / ポリエステル100% ■寸法変化率 / 水洗い タテ-1% ヨコ-0.5% ドライ タテ-1% ヨコ-0.5% ■柄リピート / タテ42cm ヨコ29.6cm

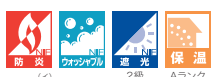

形態安定加工  
スタイリッシュウェーブ縫製

形状記憶加工  
リウエーブ縫製



(NE-2) スタイリッシュウェーブ縫製・リウエーブ縫製については取扱い表示が変わります。

**商品特性** 風通組織で柄表現した織物です。織組織が二重になっているため、カーテンに仕立てるとふくらみや細かなシワが生じ、欵状の盛り上がりが目立つ場合があります。詳しくはP.307をご参照ください。

表示価格には消費税は含まれていません。

防炎

ウォッシュ