



●ドレープ/C1255

C1255・C1256

マリオン

立体感のある糸使いでボーダーを織り込んだシンプルな一枚。

価格 5,900/m 3,930/m² 生地巾 150cm

KH スタイリッシュウェーブ縫製 (形態安定加工・約2倍ヒダ) タッセル込

H/W(cm)	76 150 2巾	151 225 3巾	226 300 4巾	301 375 5巾	376 450 6巾
60 100	26,400	39,100	51,800	64,500	77,200
101 120	29,200	43,300	57,400	71,500	85,600
121 140	32,000	47,500	63,000	78,500	94,000
141 160	34,800	51,700	68,600	85,500	102,400
161 180	40,400	60,100	79,800	99,500	119,200
181 200	43,200	64,300	85,400	106,500	127,600
201 220	46,000	68,500	91,000	113,500	136,000
221 240	48,800	72,700	96,600	120,500	144,400
241 260	51,600	76,900	102,200	127,500	152,800
261 280	54,400	81,100	107,800	134,500	161,200
281 300	60,000	89,500	119,000	148,500	178,000

仕上り巾143~150cmで両開きする場合、3ツ山対応不可となり2ツ山になります。(P.287参照) 仕上り巾300cmを超える場合は、両開きのみになります。

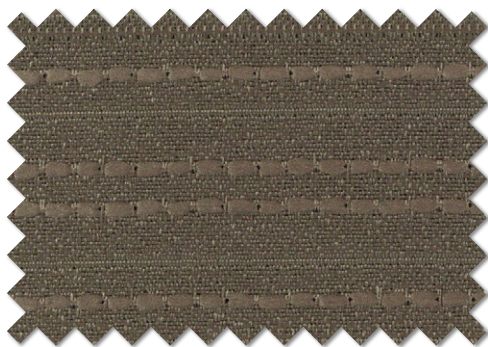

C1255
遮光2級

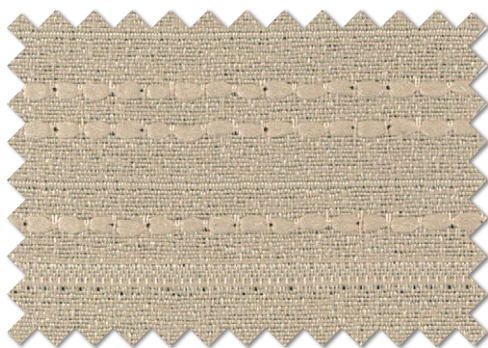

C1256
遮光3級



●ドレープ/C1256

R 61PD プレーンシェード ドラム式

H/W(cm)	30 50	51 90	91 142	143 190	191 240
60 100	23,600	26,100	31,400	43,500	48,700
101 120	27,300	29,800	35,900	50,400	56,200
121 140	28,200	30,700	37,000	52,800	58,900
141 160	30,100	32,600	39,200	56,600	63,000
161 180	32,000	34,500	41,400	59,700	66,500
181 200	32,900	35,400	42,500	62,200	69,100
201 220	36,700	39,200	46,900	69,100	76,700
221 240	38,500	41,000	49,200	72,800	80,700
241 260	39,500	42,000	50,300	75,300	83,400
261 280	41,300	43,800	52,500	78,400	86,900
281 300	43,200	45,700	54,700	82,200	91,000

仕上り巾39cm以下の場合、仕上り丈は200cmまでになります。

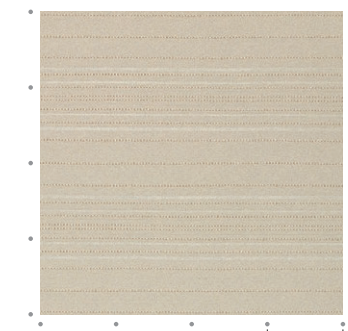

C1256

1目盛り10cm

■組成 / ポリエステル100% ■寸法変化率 / 水洗い タテ-0.5% ヨコ-0.5% ドライ タテ-0.5% ヨコ-0.5% ■柄リピート / タテ 16.9cm ヨコ-cm

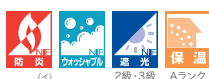

形態安定加工
スタイリッシュウェーブ縫製

形状記憶加工
リウエーブ縫製



(NE-2) スタイリッシュウェーブ縫製・リウエーブ縫製については取扱い表示が変わります。

商品
特性

生地の特性により、若干ドレープ性が劣ります。

表示価格には消費税は含まれていません。

防炎

ウォッシュブル