



C1250 - C1252

テトル

同系色の糸を織り込んで、ストライプ柄を表現した遮光カーテンです。

価格 4,400/m 2,930/m² 生地巾 150cm

KH スタイリッシュウェーブ縫製 (形態安定加工・約2倍ヒダ) タッセル込

H/W(cm)	76 150 2巾	151 225 3巾	226 300 4巾	301 375 5巾	376 450 6巾
60 100	20,200	29,800	39,400	49,000	58,600
101 120	22,800	33,700	44,600	55,500	66,400
121 140	25,600	37,900	50,200	62,500	74,800
141 160	28,200	41,800	55,400	69,000	82,600
161 180	31,000	46,000	61,000	76,000	91,000
181 200	33,800	50,200	66,600	83,000	99,400
201 220	36,400	54,100	71,800	89,500	107,200
221 240	39,200	58,300	77,400	96,500	115,600
241 260	41,800	62,200	82,600	103,000	123,400
261 280	44,600	66,400	88,200	110,000	131,800
281 300	47,400	70,600	93,800	117,000	140,200

仕上り巾143~150cmで両開きする場合、3ツ山対応不可となり2ツ山になります。(P.287参照) 仕上り巾300cmを超える場合は、両開きのみになります。

R 61PD プレーンシェード ドラム式

H/W(cm)	30 50	51 90	91 142	143 190	191 240
60 100	21,800	24,300	29,600	39,900	45,100
101 120	23,300	25,800	31,600	43,000	48,500
121 140	24,900	27,400	33,500	46,200	52,000
141 160	26,500	29,000	35,400	49,300	55,500
161 180	28,000	30,500	37,300	52,400	59,000
181 200	29,600	32,100	39,200	55,600	62,500
201 220	31,200	33,700	41,100	58,700	66,000
221 240	32,800	35,300	43,000	61,900	69,500
241 260	34,300	36,800	45,000	65,000	72,900
261 280	35,900	38,400	46,900	68,100	76,400
281 300	37,500	40,000	48,800	71,300	79,900

仕上り巾39cm以下の場合、仕上り丈は200cmまでになります。

●ドレープ/C1251 ●シアア/C1421 ●クッション(パイピング)右から/C1041、C1053

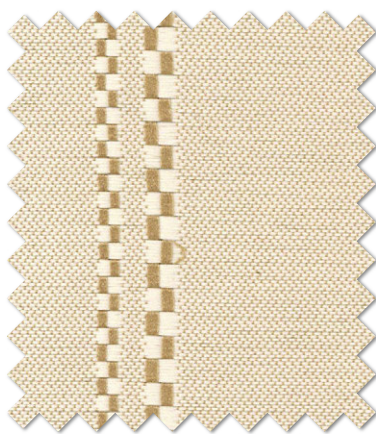

C1250
遮光2級

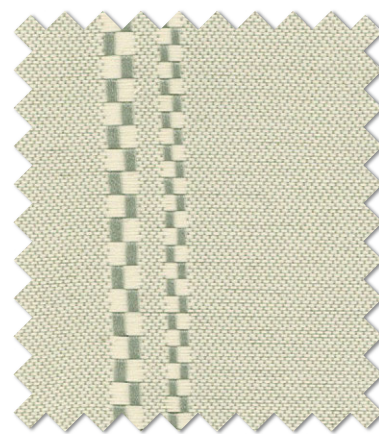

C1251
遮光2級

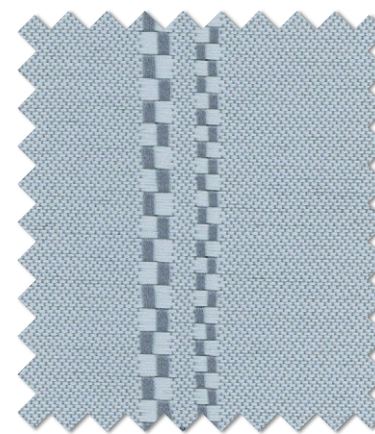

C1252
遮光2級

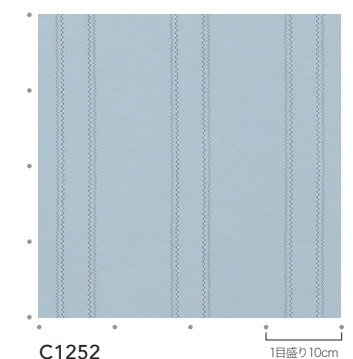

C1252 1目盛り10cm

■組成 / ポリエステル100% ■寸法変化率 / 水洗い タテ-1% ヨコ-0.5% ドライ タテ-0.5% ヨコ-0.5% ■柄リピート / タテ-cm ヨコ15cm



形態安定加工
スタイリッシュウェーブ縫製

形状記憶加工
リウェーブ縫製

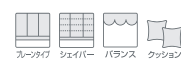

(NE-2) (F)
スタイリッシュウェーブ縫製・リウェーブ縫製については
取扱い表示が変わります。

商品特性
縫い目が目立つ場合があります。
糸が引っ掛かりやすいため、取扱いには充分ご注意ください。

表示価格には消費税は含まれていません。

防炎

ウォッシュブル