

AC2081-2082

幾何学柄を風通組織で表現しました。
オーガンジー調生地との重ねが美しいファブリックです。

標準価格 **6,540**円/m² [9,800円/m] 有効巾**150**cm

【標準】LP仕様(形態安定加工) 約2倍ヒダ(本縫い)裾:折返し

| W ▶ | ~150 | ~225 | ~300 | ~375 | ~450 |
|-----------|--------|---------|---------|---------|---------|
| H ▼ | 2巾 | 3巾 | 4巾 | 5巾 | 6巾 |
| ~120 | 47,100 | 69,100 | 91,000 | 113,000 | 135,000 |
| ~140 | 61,800 | 91,000 | 120,300 | 148,500 | 177,700 |
| ~160 | 61,800 | 91,000 | 120,300 | 148,500 | 177,700 |
| ~180 | 61,800 | 91,000 | 120,300 | 148,500 | 177,700 |
| ~200 | 76,400 | 113,000 | 148,500 | 185,100 | 221,700 |
| ~220 | 76,400 | 113,000 | 148,500 | 185,100 | 221,700 |
| ~240 | 76,400 | 113,000 | 148,500 | 185,100 | 221,700 |
| ~260 | 91,000 | 135,000 | 177,700 | 221,700 | 265,600 |
| (約1.5倍ヒダ) | ~200 | ~300 | ~400 | ~500 | ~600 |

タッセル含む 片開き最大製作巾:300cm 円(税別)/cm
標準仕様以外の場合は、ご注文の際にご指定ください。

プレーンシェード ドラム式

| W ▶ | 40~60 | ~90 | ~140 | ~190 | ~240 |
|--------|--------|--------|--------|--------|--------|
| H ▼ | 1W | 2W | 3W | 4W | 5W |
| 81~100 | 33,000 | 35,100 | 37,400 | 57,700 | 60,100 |
| ~120 | 33,000 | 35,100 | 37,400 | 57,800 | 60,100 |
| ~140 | 33,000 | 35,100 | 37,500 | 57,800 | 60,200 |
| ~160 | 39,900 | 42,000 | 44,300 | 70,100 | 72,500 |
| ~180 | 39,900 | 42,000 | 44,300 | 70,100 | 72,500 |
| ~200 | 39,900 | 42,000 | 44,400 | 70,200 | 72,500 |
| ~220 | 45,800 | 47,900 | 50,200 | 82,300 | 84,700 |

コード式 上記価格表-3,000円(最小仕上り巾:18cm) 円(税別)/cm
※写真の縫製スタイルは掲載価格とは異なる場合があります。

組 成 | ポリエステル100% Made in Japan
リピー ト | ↓ 59.5cm ↔ 50cm
寸法変化率 | 水洗い: タテ0.5%・ヨコ0%/ドライ: タテ0%・ヨコ0%

サ-53 40 59.5cm 50cm



推奨スタイル

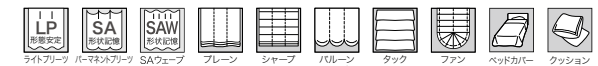

※二重組織のため、フリーズ部分のしわやふくらみが目立つことがあります。
※生地の製法上、縫製時に柄が合わない場合があります。
※生地の製法上、表面の引きつれや糸切れにご注意ください。



ツインシェード(プレーン+プレーン) : (前幕)AC2081 (後幕)AC2588(P.247)



◆AC2081



◆AC2082

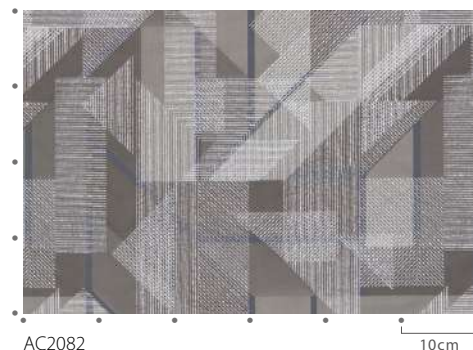

AC2082

10cm



マッチシアー: AC2588 (P.247)