



■レギュラーカーテン価格表

本縫い/上部折返し90mm/差込アジャスターフック

| | | タッセル別途 ¥700/本 | | | | | | |
|-----|----------|---------------|---------|---------|---------|---------|---------|---------|
| 巾使い | | 1巾 | 2巾 | 3巾 | 4巾 | 5巾 | 6巾 | |
| W | 約2倍ヒダ | ~65 | ~150 | ~225 | ~300 | ~375 | ~450 | |
| | 約1.5倍ヒダ | ~86 | ~200 | ~300 | ~400 | ~500 | ~600 | |
| | 約1.25倍ヒダ | ~104 | ~224 | ~344 | ~464 | ~584 | ~704 | |
| | 約1倍ヒダ | ~116 | ~266 | ~416 | ~566 | ~716 | ~866 | |
| H | ~100 | 18,000 | 36,100 | 52,200 | 68,400 | 83,600 | 99,700 | |
| | ~120 | 18,000 | 36,100 | 52,200 | 68,400 | 83,600 | 99,700 | |
| | ~140 | 21,800 | 43,700 | 63,600 | 83,600 | 103,500 | 123,500 | |
| | ~160 | 21,800 | 43,700 | 63,600 | 83,600 | 103,500 | 123,500 | |
| | ~180 | 26,600 | 52,200 | 76,000 | 99,700 | 123,500 | 148,200 | |
| | ~200 | 26,600 | 52,200 | 76,000 | 99,700 | 123,500 | 148,200 | |
| | ~220 | 30,400 | 59,800 | 88,300 | 115,900 | 143,400 | 171,900 | |
| | ~240 | 30,400 | 59,800 | 88,300 | 115,900 | 143,400 | 171,900 | |
| | ~260 | 34,200 | 68,400 | 99,700 | 132,000 | 163,400 | 195,700 | |
| | ~280 | 34,200 | 68,400 | 99,700 | 132,000 | 163,400 | 195,700 | |
| | WT加工 | | ⊕ 1,200 | ⊕ 1,900 | ⊕ 3,100 | ⊕ 3,500 | ⊕ 4,700 | ⊕ 5,400 |

※据えりテープ巻ロック加工をご希望の場合は、WT加工全額を標準価格に加工してください。
※形態安定加工を標準装備しております。

■ブレースィード価格表

ドラム式(シングル:ワンチェーン仕様)

| W | | ~50 | ~90 | ~140 | ~190 | ~240 | ~290 | ~340 | ~400 |
|------|--------|--------|--------|--------|--------|--------|---------|---------|--------|
| H | ~100 | 28,200 | 31,800 | 36,300 | 52,000 | 56,600 | 60,000 | 75,500 | 80,400 |
| | ~120 | 28,900 | 32,500 | 37,100 | 52,900 | 57,700 | 61,100 | 76,900 | 81,800 |
| | ~140 | 29,500 | 33,200 | 38,000 | 53,700 | 58,800 | 62,200 | 78,200 | 83,200 |
| | ~160 | 30,200 | 33,800 | 38,800 | 54,600 | 59,900 | 63,300 | 79,600 | 84,500 |
| | ~180 | 34,700 | 38,300 | 43,500 | 63,700 | 69,200 | 72,700 | 93,000 | 97,900 |
| ~200 | 35,300 | 39,000 | 44,400 | 64,500 | 70,300 | 73,800 | 94,400 | 99,300 | |
| ~220 | 36,000 | 39,600 | 45,200 | 65,400 | 71,400 | 74,800 | 95,700 | 100,700 | |
| ~240 | 40,500 | 44,100 | 49,900 | 73,800 | 80,100 | 83,500 | 109,100 | 114,000 | |
| ~260 | 41,100 | 44,800 | 50,700 | 74,700 | 81,200 | 84,600 | 110,500 | 115,400 | |

■シャープシェード価格表

ドラム式(シングル:ワンチェーン仕様)

| W | | ~50 | ~90 | ~140 | ~190 | ~240 | ~290 | ~340 | ~400 |
|---|------|--------|--------|--------|--------|--------|--------|---------|---------|
| H | ~100 | 32,500 | 37,600 | 43,500 | 59,200 | 63,400 | 66,800 | 82,300 | 85,700 |
| | ~120 | 33,200 | 38,500 | 44,600 | 60,500 | 65,000 | 68,700 | 84,300 | 88,100 |
| | ~140 | 33,900 | 39,300 | 45,600 | 61,800 | 66,700 | 70,500 | 86,300 | 90,600 |
| | ~160 | 34,500 | 40,200 | 46,700 | 63,000 | 68,300 | 72,300 | 88,400 | 93,000 |
| | ~180 | 39,000 | 44,900 | 51,500 | 72,500 | 78,200 | 82,400 | 102,400 | 107,400 |
| | ~200 | 39,600 | 45,700 | 52,600 | 73,700 | 79,800 | 84,200 | 104,500 | 109,900 |
| | ~220 | 40,300 | 46,600 | 53,700 | 75,000 | 81,500 | 86,100 | 106,500 | 112,300 |
| | ~240 | 44,800 | 51,200 | 58,500 | 83,800 | 90,700 | 95,500 | 120,500 | 126,700 |
| | ~260 | 45,400 | 52,100 | 59,600 | 85,100 | 92,300 | 97,300 | 122,600 | 129,200 |

価格はすべて税抜価格です。



OR



LGRN



NA

コカゲ

7,100円/m 4,730円/m²

- 有効巾:150cm ●組成:ポリエステル 100%
- リピート:タテ31cm・ヨコ25.0cm ●寸法変化率:タテ-0.8%・ヨコ-0.4%



masa
NON-METAL COATING
TBO-002



■レギュラーカーテン価格表

本縫い/上部折返し90mm/差込アジャスターフック

| | | タッセル別途 ¥700/本 | | | | | | |
|-----|----------|---------------|---------|---------|---------|---------|---------|---------|
| 巾使い | | 1巾 | 2巾 | 3巾 | 4巾 | 5巾 | 6巾 | |
| W | 約2倍ヒダ | ~65 | ~150 | ~225 | ~300 | ~375 | ~450 | |
| | 約1.5倍ヒダ | ~86 | ~200 | ~300 | ~400 | ~500 | ~600 | |
| | 約1.25倍ヒダ | ~104 | ~224 | ~344 | ~464 | ~584 | ~704 | |
| | 約1倍ヒダ | ~116 | ~266 | ~416 | ~566 | ~716 | ~866 | |
| H | ~100 | 18,000 | 36,100 | 52,200 | 68,400 | 83,600 | 99,700 | |
| | ~120 | 18,000 | 36,100 | 52,200 | 68,400 | 83,600 | 99,700 | |
| | ~140 | 21,800 | 43,700 | 63,600 | 83,600 | 103,500 | 123,500 | |
| | ~160 | 21,800 | 43,700 | 63,600 | 83,600 | 103,500 | 123,500 | |
| | ~180 | 26,600 | 52,200 | 76,000 | 99,700 | 123,500 | 148,200 | |
| | ~200 | 26,600 | 52,200 | 76,000 | 99,700 | 123,500 | 148,200 | |
| | ~220 | 30,400 | 59,800 | 88,300 | 115,900 | 143,400 | 171,900 | |
| | ~240 | 30,400 | 59,800 | 88,300 | 115,900 | 143,400 | 171,900 | |
| | ~260 | 34,200 | 68,400 | 99,700 | 132,000 | 163,400 | 195,700 | |
| | ~280 | 34,200 | 68,400 | 99,700 | 132,000 | 163,400 | 195,700 | |
| | WT加工 | | ⊕ 1,200 | ⊕ 1,900 | ⊕ 3,100 | ⊕ 3,500 | ⊕ 4,700 | ⊕ 5,400 |

※据えりテープ巻ロック加工をご希望の場合は、WT加工全額を標準価格に加工してください。
※形態安定加工を標準装備しております。

■ブレースィード価格表

ドラム式(シングル:ワンチェーン仕様)

| W | | ~50 | ~90 | ~140 | ~190 | ~240 | ~290 | ~340 | ~400 |
|------|--------|--------|--------|--------|--------|--------|---------|---------|--------|
| H | ~100 | 28,200 | 31,800 | 36,300 | 52,000 | 56,600 | 60,000 | 75,500 | 80,400 |
| | ~120 | 28,900 | 32,500 | 37,100 | 52,900 | 57,700 | 61,100 | 76,900 | 81,800 |
| | ~140 | 29,500 | 33,200 | 38,000 | 53,700 | 58,800 | 62,200 | 78,200 | 83,200 |
| | ~160 | 30,200 | 33,800 | 38,800 | 54,600 | 59,900 | 63,300 | 79,600 | 84,500 |
| | ~180 | 34,700 | 38,300 | 43,500 | 63,700 | 69,200 | 72,700 | 93,000 | 97,900 |
| ~200 | 35,300 | 39,000 | 44,400 | 64,500 | 70,300 | 73,800 | 94,400 | 99,300 | |
| ~220 | 36,000 | 39,600 | 45,200 | 65,400 | 71,400 | 74,800 | 95,700 | 100,700 | |
| ~240 | 40,500 | 44,100 | 49,900 | 73,800 | 80,100 | 83,500 | 109,100 | 114,000 | |
| ~260 | 41,100 | 44,800 | 50,700 | 74,700 | 81,200 | 84,600 | 110,500 | 115,400 | |

■シャープシェード価格表

ドラム式(シングル:ワンチェーン仕様)

| W | | ~50 | ~90 | ~140 | ~190 | ~240 | ~290 | ~340 | ~400 |
|---|------|--------|--------|--------|--------|--------|--------|---------|---------|
| H | ~100 | 32,500 | 37,600 | 43,500 | 59,200 | 63,400 | 66,800 | 82,300 | 85,700 |
| | ~120 | 33,200 | 38,500 | 44,600 | 60,500 | 65,000 | 68,700 | 84,300 | 88,100 |
| | ~140 | 33,900 | 39,300 | 45,600 | 61,800 | 66,700 | 70,500 | 86,300 | 90,600 |
| | ~160 | 34,500 | 40,200 | 46,700 | 63,000 | 68,300 | 72,300 | 88,400 | 93,000 |
| | ~180 | 39,000 | 44,900 | 51,500 | 72,500 | 78,200 | 82,400 | 102,400 | 107,400 |
| | ~200 | 39,600 | 45,700 | 52,600 | 73,700 | 79,800 | 84,200 | 104,500 | 109,900 |
| | ~220 | 40,300 | 46,600 | 53,700 | 75,000 | 81,500 | 86,100 | 106,500 | 112,300 |
| | ~240 | 44,800 | 51,200 | 58,500 | 83,800 | 90,700 | 95,500 | 120,500 | 126,700 |
| | ~260 | 45,400 | 52,100 | 59,600 | 85,100 | 92,300 | 97,300 | 122,600 | 129,200 |

価格はすべて税抜価格です。

- *大柄のため柄の頭出しは当社仕様になります。
- *仕立て幅が750mm以下の場合柄が欠けることがあります。



LGY

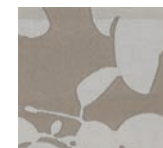

GO

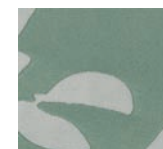

GRN

エダブリ

7,100円/m 4,730円/m²

- 有効巾:150cm ●組成:ポリエステル 100%
- リピート:タテ59.5cm・ヨコ75.0cm ●寸法変化率:タテ-0.5%・ヨコ-0.3%



masa
NON-METAL COATING
TBO-008